

365

Der Leitfaden für unvergessliche Erlebnisse!

DE

Wallonie & Brüssel

Touristenattraktionen und Museen

2026

BESICHTIGEN



ERKUNDEN

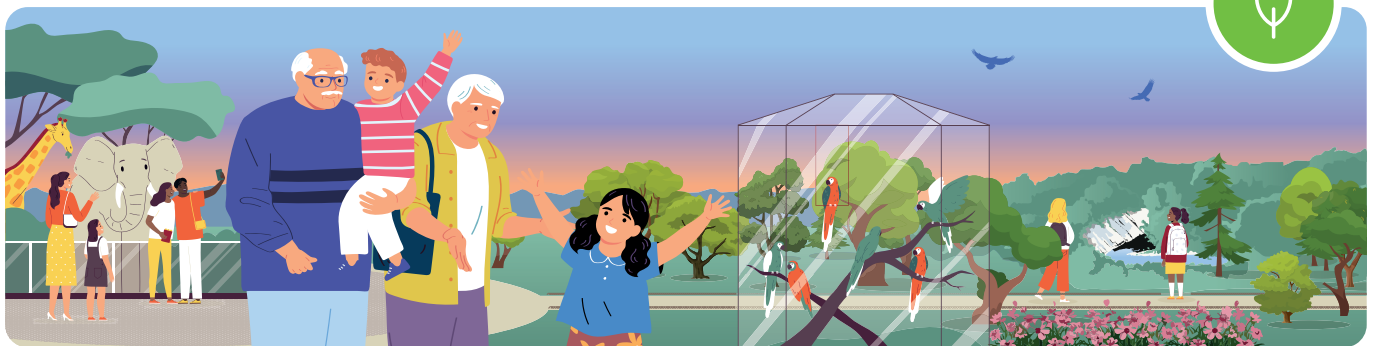

BEWEGEN

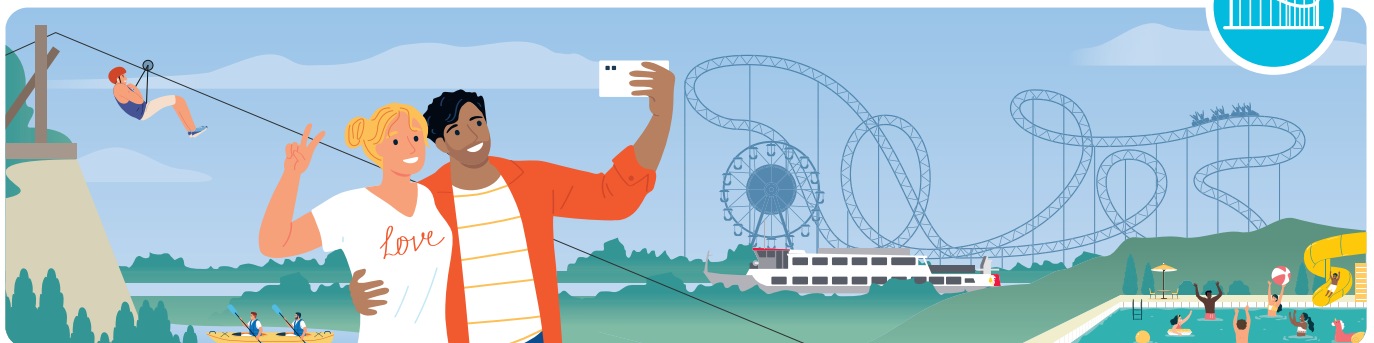

40 Jahre, Sie zu begleiten und immer noch da

Jeder Ausflug kann zu einer Erinnerung werden. Ein Moment des Staunens.

Ein geteilter Augenblick.

Also, wie möchten Sie heute leben?

Besichtigen.

In Geschichte, Kunst, Kulturerbe und Kultur eintauchen.

Erkunden.

Staunen, verstehen, die Welt mit anderen Augen sehen.

Bewegen.

Fühlen, teilen, das Leben in vollen Zügen genießen.

Auf jeder Seite konkrete Ideen.

Für jeden Wunsch ein Ziel.

Entdecken Sie Belgien in Ihrem eigenen Tempo.

Liège 9-22

Luxembourg 23-32

Namur 33-46

Hainaut 47-61

Brabant wallon 63-67

Brüssel 69-79

Ob Sie einen Familienausflug planen, einen Moment zu zweit genießen oder spontan dem Alltag entfliehen möchten ...

365.be hilft Ihnen, das passende Erlebnis zu finden.

Blättern. Wählen. Erleben.

Papa, was machen wir heute?

Schau, ich habe eine Idee!



Das ist genau das, was wir gebraucht haben.

Es ist wirklich ganz einfach zu benutzen.



Legende

Mit dem Zug erreichbar	Ladestation
Öffnungszeiten	Erwachsene
Praktische Informationen	Kind
Dauer	Barrierefrei
Online-Ticketverkauf	Hunde erlaubt
VISITWallonia-Pass	Strassenbahn
Führung	U-Bahn
Audioguide	
Parkplatz	

Feiertage und Schulferien 2026 in Belgien

Neujahr:	01.01.
Ostermontag:	06.04.
Tag der Arbeit:	01.05.
Christi Himmelfahrt:	14.05.
Pfingstmontag:	25.05.
Nationalfeiertag Belgiens:	21.07.
Maria Himmelfahrt:	15.08.
Allerheiligen:	01.11.
Waffenstillstand:	11.11.
Weihnachten:	25.12.
Winterferien:	19.12. › 3.01.

Föderation Wallonie-Brüssel

Erholungsferien:	14.02. › 01.03.
Frühlingsferien:	25.04. › 10.05.
Sommerferien:	04.07. › 23.08.
Herbstferien:	17.10. › 01.11.

Flandern und Deutschsprachige Gemeinschaft

Erholungsferien:	14.02. › 22.02.
Frühlingsferien:	04.04. › 19.04.
Sommerferien:	01.07. › 31.08.
Herbstferien:	31.10. › 08.11.

Verantwortlicher Herausgeber

Attractions & Tourisme asbl (10716/82)
L. EVRARD, Rue des Grottes, 6 - B-5580 Han-sur-Lesse
Tel. +32 84 37 77 32 - www.attractions-et-tourisme.be

Jegliche teilweise oder vollständige Vervielfältigung dieses Guides ist strengstens untersagt.

Der Herausgeber übernimmt keinerlei Verantwortung für die Angaben (einschließlich Öffnungszeiten und Preise) zu den in dieser Ausgabe aufgeführten touristischen Attraktionen. **Preise können Änderungen unterliegen - bitte überprüfen Sie die aktuellen Informationen auf 365.be oder auf der Website der jeweiligen Attraktion.**

Gestaltung: Communications Graphiques,
B-5580 Han-sur-Lesse, www.communicationsgraphiques.be
• Visible, B-4040 Herstal, www.visible.be
Druck: Remy Roto, B-5570 Beauraing

Verlängern Sie Ihr Erlebnis auf 365.be



Bereiten Sie Ihren Ausflug vor, entdecken Sie Neuheiten und greifen Sie mit wenigen Klicks auf alle praktischen Informationen zu.

www.365.be



BESICHTIGEN

Da gibt es eine Ausstellung, die dir gefallen könnte.

Sich Zeit nehmen.

Einen Ort betreten.

Verstehen, was er erzählt.

Alles ist darauf ausgerichtet, Sie zu begleiten:

klare Orientierung, praktische Informationen, hilfreiche Tipps für eine entspannte Organisation Ihrer Besuche.

Von Abteien bis zu UNESCO-geschützten Stätten, von Schlössern bis zu lokalem Handwerk – die in diesem Guide versammelten Orte bieten Ihnen reiche, zugängliche und angenehme Erlebnisse.

Sie entscheiden, welche Tür Sie als Nächstes öffnen.

Wenn ich Zugang habe, bin ich dabei!



Verlängern Sie Ihr Erlebnis auf 365.be



Bereiten Sie Ihren Ausflug vor, entdecken Sie Neuheiten und greifen Sie mit wenigen Klicks auf alle praktischen Informationen zu.

www.365.be

Abteien & religiöse Monumente

Abtei von Aulne	60
Abtei von Floreffe	44
Abtei von Maredsous und Le Saint-Joseph	42
Abtei von Orval	32
Abtei von Stavelot	18
Abtei von Villers	65
Das wallonische Volkskundemuseum	12
Hôpital Notre-Dame à la Rose	50
Schatzkammer der Stiftskirche Ste-Waudru	55
Stiftskirche der Heiligen Gertrud	65

Archäologie

Archäologische Stätte und Museum von Aubechies-Beloeil	51
Archäologisches Museum	22
Archäopark von Malagne	36
Archeoforum	10
Das Kelten-Museum	25
Espace de l'Homme de Spy	44
Espace Gallo-Romain	51
Furfooz Naturreservat	38
Maison du patrimoine médiéval mosan	38
Malgré-Tout-Museum. Park der Vorgeschichte	35
Megarithen-Museum	29
Museen von Logne	16
Museum des Landes von Ourthe-Amblève	15
Museumsareal von Andenne - Das Phare	45
Museumszentrum Les Bateliers	45
Palast Coudenberg	70
Prähistorium	13
Silex's	54

Automobil- & Eisenbahnerbe

Abtei von Stavelot	18
Autoworld	79
Dampflokotive durch drei Täler	35
Mahymobiles	50
Museum der Dampfseisenbahn	35
Museum des öffentlichen Nahverkehrs der Wallonie	12
Touristenstrassenbahn der Aisne	30
Train World	76

Folklore & Lokale Geschichte

Armand-Pellegrin-Museum - Museum für aktive Pädagogik	66
Arthur Masson Zentrum	35
Brüsseler Museum der Mühle und Ernährung	75
Das wallonische Volkskundemuseum	12
Die verrückten Geschichten von Tournai	49
Famenne & Art Museum	28
Folkloremuseum	49
Grenzland Folkloremuseum	50
Haus der Riesen	51
Maison du Cyclisme Liège-Bastogne-Liège	17
Maison du patrimoine médiéval mosan	38
Maison du Pays de Salm	30
Malmundarium	19
Marcel Marlier Zentrum, zeichne mich Steffi	50
MUMASK. Masken- und Karnevalsmuseum	57
MUMONS	54
Musée de la Grande Ardenne	31
Museum der Erdbeere und Garten der kleinen Früchte	44
Museum der Marionettenkunst	49
Museum des "Doudou"	55
Okomuseum des Viroin	35
Provinz-Landgut des Hochofens von Saint-Michel	25
ReGare sur Fosses-la-Ville	44
Thermalstadtmuseum	20

Gedächtnistourismus

Bastogne Barracks (War Heritage Institute)	31
Bastogne War Museum	31
December 44 Museum	18
Domäne der Schlacht von Waterloo 1815	64
Fort Eben-Emael	22
Fort Lantin	12
Hitlers Bunker	35
Königliches Museum der Armee und der Militärgeschichte (War Heritage Institute)	79
Letztes Hauptquartier von Napoleon	64
Ligny 1815 Museum	44
Manhay History 44 Museum	30
Militärgeschichte Museum	49
Mons Memorial Museum	55
Museum der Schlacht in den Ardennen	27

Nationale Nekropole von Fort Loncin	12
Plugstreet 14-18 Experience	50
Salamander-Turm	59
Wellington Museum	64
Zitadelle von Dinant	39

Geschichte

Atomium	74
Belgisches Freimaurer-Museum	72
BELVue Museum	70
Bouillon Medieval Experience	32
Burg von Bouillon	32
Burg von Franchimont	20
Computer Museum NAM-IP	45
Die verrückten Geschichten von Tournai	49
Domäne & Königliches Museum von Mariemont	57
Experience Europe	78
Hallepoort (KMKG)	71
Haus der Europäischen Geschichte	78
Hôpital Notre-Dame à la Rose	50
Kunst- und Geschichtsmuseum (KMKG)	79
Mini-Europe	75
Mundaneum	54
Museum Vieille Montagne	21
Museumsareal von Andenne - Das Phare	45
Palast Coudenberg	70
Parlamentarium	78
Salamander-Turm	59

Handwerk & Know-how

Animalaine	31
Archäologische Stätte und Museum von Aubechies-Beloeil	51
Archäopark von Malagne	36
Belgian Beer World Experience	73
Belgian Chocolate Village	73
Choco Story Brussels	72
Cyril Chocolat	26
Darcis Schokoladenmuseum	21
Glasmuseum	59
Haus der Druckkunst	60
Malmundarium	19
Okomuseum des Viroin	35
Provinz-Landgut des Hochofens von Saint-Michel	25
Schieferstollen Recht	18
Töpfermuseum in der Burg Raeren	21
Töpferhaus	59
Tourismuszentrum für Wolle und Mode	21
Turm von Eben Ezer	22
Wäschemuseum	20

Industrie- & Technikerbe

Atomium	74
Bergbau- und Museum für nachhaltige Entwicklung - Bois-du-Luc	56
Besucherzentrum des Steins	17
Blegny-Mine	22
Haus der Metallurgie und Industrie Lüttich	10
Keramis - Zentrum für Keramik	56
Le Bois du Cazier	59
Maison des Terrils	12
Musée du Val	12
Museum Vieille Montagne	21
Schieferstollen Recht	18
Staumauer und Skywalk an den Seen von l'Eau d'Heure	61
Tourismuszentrum für Wolle und Mode	21

Kunst

Artothèque	55
Belgisches Freimaurer-Museum	72
BP522 Kunstmuseum der Provinz Hennegau	58
Centre de la Gravure et de l'Image imprimée	57
Comic-Museum	73
Das Cordaneum Museum für Geigenbau und Violine	28
Design Museum Brussels	74
Domäne & Königliches Museum von Mariemont	57
Famenne & Art Museum	28
Félicien Rops Museum	45
Fondation Folon	64
François Duesberg Museum	55
Gaspard-Museum	22
Glasmuseum	59
Grand Curtius	11
Grand-Hornu - CID	53
Grétry Museum	10
Hallepoort (KMKG)	71
Hergé Museum	67

Keramis - Zentrum für Keramik	56
Königliche Museen der Schönen Künste Belgiens	71
Kunst- und Geschichtsmuseum (KMKG)	79
La Boverie	11
Le Cap	55
Leuchtenmuseum	10
MACS - Grand-Hornu	53
Maison Lasseau	55
Marcel Marlier Zentrum, zeichne mich Steffi	50
Mudia Redu	25
Musée du Val	12
Musée L	67
Museum der Fotografie	58
Museum der Marionettenkunst	49
Museum der Schönen Künste Tournai	49
Museum der Schönen Künste Charleroi	49
Museumszentrum Les Bateliers	45
Musikinstrumentenmuseum (KMKG)	70
Schatzkammer der Stiftskirche Ste-Waudru	55
Schlossanlage von Seneffe	56
Source O Rama	17
Thermalstadtmuseum	20
TreMa - Museum für Alte Kunst von Namur	45
Van Gogh Haus	54

Regionalprodukte

Abtei von Maredsous und Le Saint-Joseph	42
Abtei von Orval	32
Abtei von Villers	65
Avouerie Stories	15
Brauerei Dubuisson - Beerstorium	52
Chimay Experience	61
Cyril Chocolat	26
Darcis Schokoladenmuseum	21
Distillerie Herboristerie de Maredsous	43
Distillerie von Biercée	57
Domäne Chant d'Eole	53
Fagnes-Brauerei	34
Frietmuseum Brussels	72
Museum der Erdbeere und Garten der kleinen Früchte	44

Schlösser, Zitadellen & Belfriede

Avouerie Stories	15
Belfried von Mons	55
Belfried von Tournai	49
Burg Reinhardtstein	19
Burg von Bouillon	32
Burg von Franchimont	20
Burg von Logne	16
Burg von Montaigne	43
Feudalburg von La Roche	26
Feudalburg von Moha	15
Schloss und Gärten von Frejy an der Maas	39
Schloss von Beloeil	51
Schloss von Jehay	13
Schloss von Lavaux-Ste-Anne	36
Schloss von Modave	14
Schloss von Vèves	38
Schlossanlage von Seneffe	56
Töpfermuseum in der Burg Raeren	21
Zitadelle von Dinant	39
Zitadelle von Namur	46

UNESCO-Welterbe

Belfried von Mons	55
Belfried von Tournai	49
Bergbau- und Museum für nachhaltige Entwicklung - Bois-du-Luc	56
Blegny-Mine	22
Grand-Hornu - CID	53
Le Bois du Cazier	59
Mundaneum	54
Nationale Nekropole von Fort Loncin	12
Silex's	54

Wissenschaftsparks

Euro Space Center	22
Haus der Wissenschaft	10
Institut für Naturwissenschaften	77
Musée de l'Eau et de la Fontaine	67
Museum für Naturkunde mit Vivarium	49
Planetarium Brüssel	75
SPARKOH!	53
World of Mind	73
Zentrum der Wissenschaftskultur	58



ERKUNDEN

Die Luft verändern.

Der Neugier folgen.

Sich Zeit zum Beobachten nehmen.

Spektakuläre Höhlen, inspirierende Gärten, Naturparks, Begegnungen mit Tieren ... hier lässt sich die Natur ganz unkompliziert entdecken.

Alles ist vorbereitet, um Ihren Ausflug zu erleichtern: Anreise mit dem Zug, klare Hinweise, nützliche Informationen für einen unbeschwerten Start.

Das Abenteuer beginnt oft näher, als man denkt.

**Öffnen Sie die Augen.
Entdecken Sie.**

Und wir fahren sogar mit dem Zug!

Ich will Tiere sehen!



Verlängern Sie Ihr Erlebnis auf 365.be



Bereiten Sie Ihren Ausflug vor, entdecken Sie Neuheiten und greifen Sie mit wenigen Klicks auf alle praktischen Informationen zu.

www.365.be

Aquarien, Tierparks & Zoos

Animalaine	31
Aquarium-Museum der Universität Lüttich	10
Domäne der Grotten von Han - Der Wildtierpark	37
Forestia Tier- und Abenteuerpark	20
Monde Sauvage Safaripark	17
Pairi Daiza	48
RIVEO	29
Tierpark von Bouillon	32
Wildtierpark von La Roche	27
Wildtierpark von Saint-Hubert	25

Garten, Parks & Naturstätten

Aquascope - Der Weiher von Virelles	61
Chlorophyll-Park	26
Escale forestière	52
Furfooz Naturreservat	38
Gärten des Sees von Bambois	44
Maison des Terrils	12
Naturparkzentrum-Bofrange	19
Parc des Topiaires - Formbaugarten	29
Schloss und Gärten von Freÿr an der Maas	39
Schloss von Belœil	51
Schloss von Jehay	13
Schloss von Lavaux-Site-Anne	36
Schloss von Modave	14
Wassergärten von Annevoie	43

Höhlen

Domäne der Grotten von Han - Die Tropfsteinhöhle von Han	37
Grotte von Comblain	15
Grotte von Lorette-Rochefort	36
Grotten von Hotton	28
Grotten von Remouchamps	17
Neptun-Grotten	34

BEWEGEN



Super, das ist gebucht,
schau mal!

Also, ich
nehm' meine
Badehose?

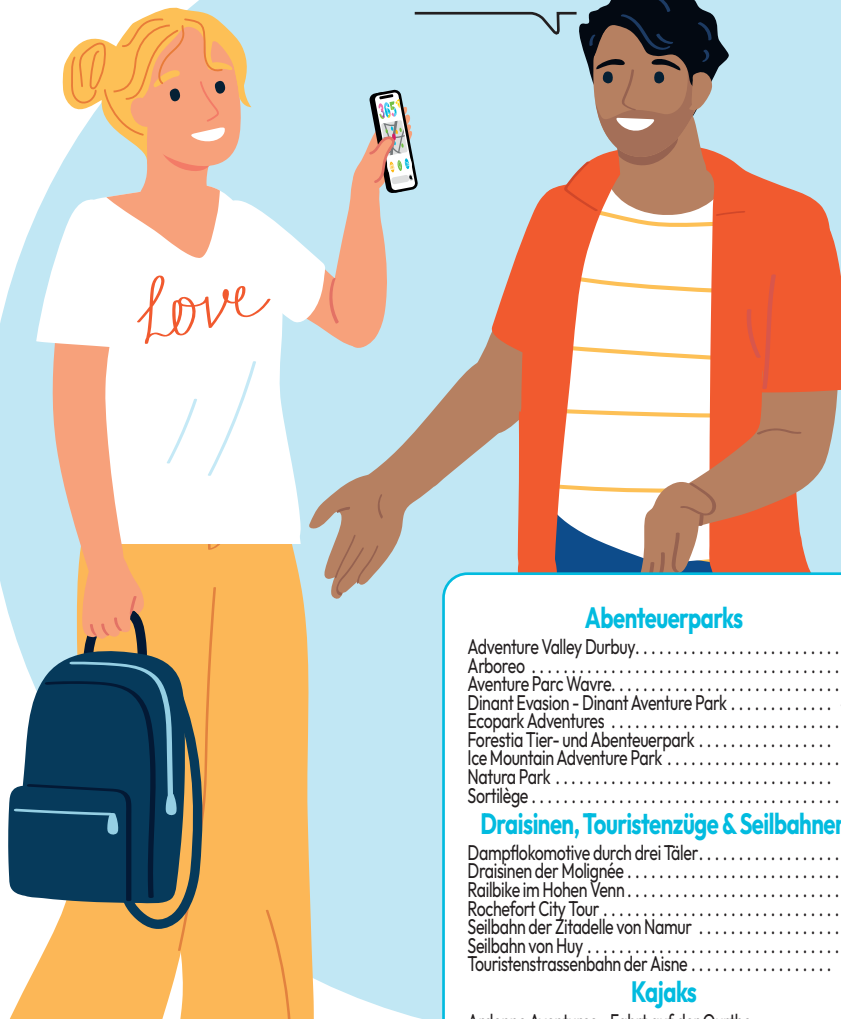

Die Lust steigt.

Jetzt wird gehandelt.

Freizeitparks, Wasserabenteuer,
touristische Züge, Ausflüge aufs
Wasser ... hier wird Energie
intensiv erlebt.

Alles ist vorbereitet, damit Sie
Ihren Ausflug ganz einfach
planen können: Zugang zu
den Orten, Öffnungszeiten,
praktische Informationen
– und für viele Aktivitäten
die Möglichkeit, online zu
reservieren.

Es bleibt nur noch, den Moment
zu wählen.

Und zu genießen!

Abenteuerparks

Adventure Valley Durbuy	29
Arboreo	58
Aventure Parc Wavre	67
Dinant Evasion - Dinant Adventure Park	40
Ecopark Adventures	48
Forestia Tier- und Abenteuerpark	20
Ice Mountain Adventure Park	52
Natura Park	60
Sortilège	75

Draisinen, Touristenzüge & Seilbahnen

Dampflokomotive durch drei Täler	35
Draisinen der Molignée	42
Railbike im Hohen Venn	18
Rochefort City Tour	36
Seilbahn der Zitadelle von Namur	46
Seilbahn von Huy	14
Touristenstrassenbahn der Aisne	30

Kajaks

Ardenne Aventures - Fahrt auf der Ourthe	26
Brandsport - Kajak auf der Ourthe	26
Coo Adventure	18
Dinant Evasion - Lesse Kajaks	41
Domaine de Palogne Kajak-Fahrt auf der Ourthe	16
Kayak Les Remous	15
Outdoor Centre - Fahrt auf der Ourthe	27
Recrealle Freizeitzentrum	34

Themen- und Freizeitparks

BattleKart Lüftich	13
BattleKart Mouscron	50
BattleKart Tour & Taxis	73
BattleKart Wex	28

Chlorophyll-Park	26
Erholungspark Mont Mosan	14
Houtopia, Universum der Sinne	30
Jungle City	48
Koezio Brussels	76
Labyrinth von Durbuy	29
LEGO® Discovery Centre	76
Mini-Europe	75
Plopsaland Ardennes	18
Rotes Krokodil	61
Walibi	66

Touristenschiffe & Kreuzfahrten

Bateau Val Mosan	14
Croisières Mosanes - Schiffstouren auf der Maas	39
Dinant Evasion - Aqua Spot	41
Dinant Evasion - Schiffstouren auf der Maas	40
Dinant Nautique - Elektroboote ohne Führerschein	43
Rotes Krokodil	61

Unterhaltungsparks & Aqua-Parks

Aqua Mundo - Center Parcs Les Ardennes	30
Aqualibi	66
Château d'Hélécine	66
Dock 79	53
Domaine des Lacs de l'Eau d'Heure	60
Domäne von Wégimont	22
LAGO Mons Piscine du Grand Large	54
Le Point d'Eau	56
Plopsaqua Hannut-Landen	13
Provinz-Domäne von Chevefogne	38
Robertville les Bains	19
Schwimmbad Orient	49
The Spin Leisure Park	60
Thermen von Spa	20

Verlängern Sie Ihr Erlebnis auf 365.be



Bereiten Sie Ihren Ausflug
vor, entdecken Sie
Neuheiten und greifen
Sie mit wenigen Klicks
auf alle praktischen
Informationen zu.

www.365.be

Mehr entdecken, weniger ausgeben



Laden Sie die App VISITWallonia.be-Pass kostenlos herunter und profitieren Sie von Hunderten von Rabatten. Sammeln Sie Punkte und wandeln Sie diese in Geschenke um.

Achten Sie auf die PASS Piktogramme im Guide.



Province de Liège



Hier pulsiert das Leben.

Zwischen der leidenschaftlichen Energie der Cité ardente und den wilderen Weiten des Hohen Venns spielt die Provinz Lüttich bewusst mit ihren Kontrasten.

Die Uferpromenaden vibrieren, die Hügel zeichnen sich am Horizont ab, die Traditionen behaupten sich mit Wärme und Offenheit.

Stadt und Natur antworten einander, ohne sich je zu widersprechen – und schaffen so eine direkte, großzügige, tief verwurzelte Energie.

Eine Provinz mit Charakter, stolz und entschieden lebendig.



HAUS DER WISSENSCHAFT



Werkstätten, Experimente und ein Planetarium lassen die Neugier im Haus der Wissenschaft sprühen. Unter Anleitung leidenschaftlicher Vermittler spielen Kinder und Erwachsene mit den Phänomenen des Alltags.

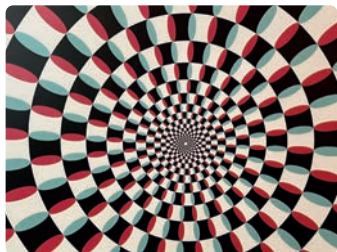

Das ganze Jahr über (außer am 24., 25., 31.12. und 1.01.). Mo bis Fr.: 9.00-12.30 & 13.30-17.00 • An Wochenenden, Feiertagen und täglich während der FWB-Schulferien: 10.00-13.00 & 14.00-18.00

Kombi mit dem Aquarium: 13€
• 65+ • Studenten (13-17 Jahre): 10€
• (6-12 Jahre) 8€ • (< 6) kostenlos

Bahnhof 1300 m

Quai E. Van Beneden 22, 4020 Liège • +32 4 366 50 04
• www.maisondelascience.be

HAUS DER METALLURGIE UND INDUSTRIE LÜTTICH



Von der alten Schmiede bis zur Dampfmaschine – entdecken Sie vier Jahrhunderte Lütticher Metallurgie: spektakuläre Maschinen, Arbeiterporträts und eine immersive Reise in das industrielle und technische Erbe.



Das ganze Jahr über dienstags bis freitags: 9-17 Uhr • Vom 1.4. bis 31.10.: auch samstags und sonntags: 14-18 Uhr • Montags, an Feiertagen sowie am 24., 25., 31.12. und am 1.1. geschlossen.

5€ • 60+ • Studenten: 4,50€ • (6-18): 4€
• (<6): kostenlos

1,5 Std. • Bahnhof 1400 m

Boulevard Raymond Poincaré 17, 4020 Liège • +32 4 342 65 63
• www.mmil.be

AQUARIUM-MUSEUM DER UNIVERSITÄT LÜTTICH



Im Herzen der Stadt entdeckt man rund fünfzig Aquarien mit fast 300 Arten, von Korallenriffen bis zum Amazonas. Lehrtafeln, leidenschaftliche Vermittler und Wochenendanimationen machen den Besuch lebendig, bevor man in die TréZOO-Halle eintaucht, zwischen zoologischen Schätzen und fragilen Blaschka-Glasmodellen.

Geöffnet von Montag bis Freitag von 9 bis 17 Uhr. An Wochenenden, Feiertagen und während der Schulferien (in der Fédération Wallonie-Brüssel) von 10 bis 18 Uhr. • Reservierung am ersten Sonntag im Monat erforderlich • Am 1.1. sowie am 24., 25. und 31.12. geschlossen. • Das Museum ist wegen Renovierungsarbeiten geschlossen. Das Aquarium und die anderen Besucherbereiche sind geöffnet.

Kombiticket mit der Maison de la Science: 13€ • Ermäßigter Tarif (65+, Studenten 18-25 Jahre, EDC, CartePROF FWB) und Jugendliche (13-17 Jahre): 10€ • (6-12 Jahre) 8€ • (0-5 Jahre) kostenlos.

1,5 bis 2,5 Std. • Besuch mit wissenschaftlicher Begleitung: Reservierung erforderlich unter +32 4 366 33 33 (Anrufe von Montag bis Freitag von 10 bis 13 Uhr) oder per E-Mail aquarium.reservation@uliege.be
• Bahnhof 1300 m

Quai Édouard Van Beneden 22, 4020 Liège • +32 4 366 50 21
• www.aquarium-museum.be

ARCHÉOFORUM LÜTTICH



Unter dem Place Saint-Lambert offenbart eine weitläufige archäologische Stätte 9.000 Jahre Geschichte. In mineralischer Stille folgt man auf einem Tablet einem interaktiven Rundgang von den ersten menschlichen Siedlungen über die verschwundene gotische Kathedrale bis zur gallo-römischen Villa. Eine unterirdische Entdeckungsreise, die Lüttich anders begreifbar macht.

Dienstags bis samstags von 10 bis 17 Uhr. An gesetzlichen Feiertagen sowie am 27.09., 02.11., 15.11. und 26.12. geschlossen • Am ersten Sonntag im Monat von 13 bis 17 Uhr kostenlos geöffnet

8€ • Senioren ab 65 Jahren, Studenten, 7€ • Artikel 27: 1,25€ • Kostenlos für (<6 Jahre)
• Familienpauschale (max. 2 und 3 17€

1,5 Std. • Besichtigung mit Tablet / Broschüre. • Bahnhof 240 m • Liege Coronmeuse-Standard

Place Saint-Lambert 59, 4000 Liège • +32 4 250 93 70
• www.archeoforumdeliege.be



© Vincent_Rocher©AWaP

LEUCHTENMUSEUM



Dieses originelle Museum erzählt die Geschichte des Lichts, vom ursprünglichen Feuer bis zu LEDs. In Betrieb befindliche Lampen, Laternen und Kronleuchter bieten einen funkelnden Spaziergang durch die Jahrhunderte.



Donnerstag und Freitag von 10 bis 18 Uhr • Samstag und Sonntag von 10 bis 17 Uhr • Geschlossen am letzten Wochenende des Monats und am 1.01., 1.05., 1.- 2.11., 11.11. und 25.12.

2,25€ • 60+ / Artikel 27: 1,25€ • <26 Jahre: kostenlos • Freier Eintritt am 1. Sonntag des Monats

Bahnhof 500 m
• Curtius' Coronmeuse-Liège Expo

Rue Mère-Dieu 2, 4000 Liège
• +32 4 223 75 37
• www.lesmuseesdeliege.be/mulum/

GRÉTRY MUSEUM



Im Geburtshaus von André-Modeste Grétry erzählen Partituren, Porträts und persönliche Gegenstände vom Leben des Meisters der Opéra comique. Ein kleines Museum, in dem die Musik noch zu vibrieren scheint.



Freitag, Samstag und Sonntag von 10 bis 18 Uhr • Geschlossen am 1.01., 1.05., 1., 2., 11.11. und 25.12.

2,25€ • 60+ / Artikel 27: 1,25€ • <26 Jahre: frei • Freier Eintritt am 1. Sonntag des Monats • Kombi mit Grand Curtius: 10€ • 60+ 6€ - Familienticket 21€

Bahnhof 1200 m

Rue des Récollets 34, 4020 Liège
• +32 4 343 16 10
• www.lesmuseesdeliege.be/musee-gretry/

GRAND CURTIUS



Gegenüber der Maas vereint das Grand Curtius in einer Palastanlage aus dem 16. bis 18. Jahrhundert mehr als 7.000 Jahre Kunst und Geschichte. Hinter den Fassaden aus roten Ziegeln und Maas-Steinen entfalten sich fünf große Sammlungen: Archäologie, Waffen, religiöse und mosanische Kunst, dekorative Kunst und Glas. Vom prähistorischen Faustkeil bis zu raffinierten Köhren, von Glasfenstern bis zu Lütticher Waffen – jeder Saal zeigt das Können der Handwerker und den Reichtum des Fürstentums Lüttich. Ein unverzichtbares Museum, um die Seele der Stadt zu verstehen und außergewöhnliche Stücke in einem bemerkenswerten historischen Rahmen zu bewundern.

📅 Täglich (außer dienstags) von 10 bis 18 Uhr • Geschlossen am 1.01., 1.05., 1.11., 11.11. und 25.12.

🎫 9€ • 60+ 5€ • Artikel 27: 1,25 € • < 26 Jahre: frei • Freier Eintritt am 1. Sonntag des Monats

📍 • 🚶 Bahnhof 1000 m • 🚗 'Curtius' Coronmeuse-Liège Expo

Féronstrée 136, 4000 Liège • +32 4 221 68 40 • www.grandcurtius.be



LA BOVERIE



Im Herzen eines denkmalgeschützten Parks in einer Mäanderschleife der Maas verbindet La Boverie Belle-Époque-Eleganz mit zeitgenössischer Architektur. Der Palais des Beaux-Arts von 1905, erweitert durch einen verglasten Flügel von Rudy Ricciotti, beherbergt die Sammlungen des Kunstmuseums von Lüttich: von der Renaissance bis zur modernen Kunst mit Ingres, Monet, Gauguin, Chagall, Picasso, Ensor, Magritte ... Der zugängliche, didaktische Rundgang wird durch große Wechelausstellungen ergänzt. Ein heller, inspirierender Ort, an dem man fünf Jahrhunderte Schöpfung in einem grünen Rahmen am Wasser durchschreitet.

📅 Täglich (außer montags) von 10 bis 18 Uhr • Geschlossen am 1.01., 1.05., 1.11., 11.11. und 25.12.

🎫 Ständige Sammlungen: 5€ • 60+ 3€ • Jugendliche (< 26 Jahre): kostenlos.

Freier Eintritt am 1. Sonntag des Monats

* Sonderausstellungen: Preise variieren je nach Ausstellung

🕒 1 Std. (ständige Sammlungen), 1 bis 1,5 Std. je nach Sonderausstellung

🚶 Bahnhof 850 m

Parc de la Boverie, 3, 4020 Liège • +32 4 238 55 01
• www.laboverie.com

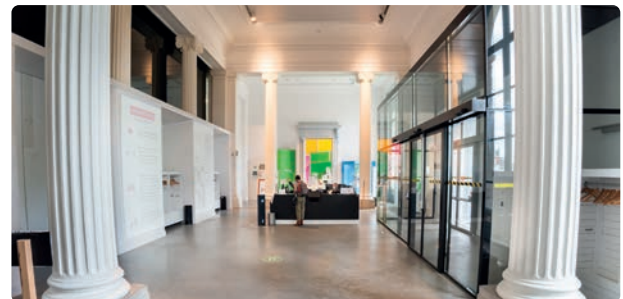

DAS WALLONISCHE VOLKSKUNDEMUSEUM

B pass   

Im historischen Herzen von Lüttich erkunden Sie die Wallonie von gestern bis heute: ungewöhnliche Objekte, Holzambiente und warme Farben, Puppentheater, Ausstellungen und eine hübsche Terrasse. Eine echte Reise zwischen Erinnerungen, lebendigem Erbe und Geschichten aus unserer Heimat.

-  Dienstag bis Sonntag von 9.30 bis 18 Uhr • Montags, am 1.01., 1.05., 1.11. und 25.12. geschlossen.
 -  € ab 7€ • 60+, Studenten, ♣ (3-18): ab 5€ • ♣ (< 3) frei • Freier Eintritt am ersten Sonntag im Monat
 -  ⓘ 1,5 bis 2,5 Std. • QR-Codes zur Erläuterung. • **B** Bahnhof 450 m • **T** 'Place Saint-Lambert'
- Cour des Mineurs, 4000 Liège • +32 4 279 20 31 • www.viewallonne.be**



FORT LANTIN

pass   

Betreten Sie das Fort Lantin und erleben Sie eine einzigartige Immersion in die Welt von 14–18: eine Audiotour, überraschende Museen, Spiele in Lebensgröße und sogar eine ungewöhnliche Unterkunft mit 32 Betten, um das Erlebnis in der Gruppe zu verlängern.







-  1.04. bis 30.09.: Donnerstag bis Sonntag und an Feiertagen (und vom 1.10. bis 31.03.: am 31. Sonntag im Monat) von 12.30 bis 17 Uhr.
 -  € 7€ • 60+, Studenten (12-17) 5€ • ♣ (6-11) 4€
 -  ⓘ 1,10 Std. • Audioguide DE, FR, NL, EN. Rundgang alle 10 Min.
- Rue de Villers 1, 4450 Lantin
• +32 497 23 85 69 | +32 4 246 55 44
• www.fortdelantin.be**

NATIONALE NEKROPOLE VON FORT LONCIN

B   

Das seit 1914 unverändert gebliebene Fort Loncin ist zugleich die Nekropole von über 200 Verteidigern. Klanginszenierungen, Krypta und Ruinen erinnern eindringlich an die Botschaft „Nie wieder“. UNESCO-Weltkulturerbe.



-  1.4. bis 30.9.: donnerstags bis sonntags (14 - 18 Uhr) • 1.10. bis 31.3.: samstags und sonntags (14 - 18 Uhr).
 -  € 10€ • Senioren, Studenten 8€ • ♣ (6-11) 4€
 -  ⓘ 1,5 Std. • Audioguide (DE, FR, NL, EN)
 -  **B** Bahnhof 2200 m
- Rue des Héros 15 bis,
4431 Loncin • +32 498 38.76.93
• www.fortdeloncin.be**

MUSEUM DES ÖFFENTLICHEN NAHVERKEHRS DER WALLONIE

B pass   

Zwischen Straßenbahnklingeln, dem Geruch von lackiertem Holz und patiniertem Leder reist man zwei Jahrhunderte Mobilität zurück. Man steigt in die Fahrzeuge, tritt auf einem interaktiven Fahrrad, spielt mit der Museums-App und bewegt sich von Kutschen zu elektrischen Trolleybussen – zwischen Nostalgie, Staunen und Nachdenken über die Verkehrsmittel von morgen.

-  Vom 1.03. bis 30.11. Woche 10-17 Uhr. Wochenenden und Feiertage 14-18 Uhr.
 -  € 7€ - 60+, Studenten, ♣ 6€ - ♣ (6-12) 5€ - ♣ (3-5) 3€ - ♣ (<3) kostenlos • Familie (2 ♣ + max. 3 ♣) 20€
 -  ⓘ 1,5 Std. • Kostenloser Audioguide (EN, FR, NL) • **B** Bahnhof 1600 m
- Rue Richard Heintz 9, 4020 Liège • +32 4 361 94 19 • www.musee-transport.be**



MAISON DES TERRILS

Im ehemaligen Waschhaus tauchen Sie in die Bergbaugeschichte ein. Anschließend erklimmen Sie zwei Halden mit kontrastreichen Landschaften, zwischen Naturschutzgebiet und Blick auf das Stahlwerksbecken.



-  7 Montag bis Freitag: 8-17 Uhr. Wochenenden: 10-18 Uhr. Am 1.1., 1.11., 11.11. und 25.12. geschlossen.
 -  € Der Zugang zur Stätte ist kostenlos • Audioguide (FR / EN) 2€
 -  ⓘ 1 bis 1,5 Stunden.
- Rue Chantraine 161
4420 Saint-Nicolas
• +32 4 234 66 53
• www.maisondesterrils.be**

MUSÉE DU VAL

pass  

In einem grünen Rahmen offenbart sich das Kristall von Val Saint-Lambert durch eine Klang- und Lichtinszenierung. Die Glasblasvorführung und die Leidenschaft der Glasmacher verzaubern Jung und Alt.



-  7 Ab dem 1. Februar: Dienstag bis Samstag 10-17 Uhr – Sonntag und Feiertage 13-17 Uhr. Geschlossen: montags, am 24., 25. und 31. Dezember sowie im Januar.
 -  € 12€ • 65+ 10€ • ♣ (6-18) 8€
 -  ⓘ 1,5 Std.
- Esplanade du Val
4100 Seraing
• +32 4 378 63 50
• www.museeduval.be**

BATTLEKART LÜTTICH



Bei BattleKart Lüttich spielen Sie nicht mehr das Videospiel – Sie sind mitten im Rennen! Am Steuer eines Elektro-Karts treten Sie gegen Ihre Freunde auf einer interaktiven Strecke an, auf der Strecken, Boni und Hindernisse auf den Boden projiziert werden. Adrenalin, Lachen und Augmented Reality in voller Sicherheit.

7 Dienstags: 16 - 20 Uhr • Mittwochs: 14 - 20 Uhr • Donnerstags: 16 - 20 Uhr • Freitags 16 - 23 Uhr
 • Samstags: 10 - 23 Uhr • Sonntags: 10 - 20 Uhr • Erweiterte Öffnungszeiten während der Schulferien
 • Am 25.12. geschlossen und an allen Feiertagen (einschließlich montags) geöffnet.

€ 19,50€ pro Spielrunde • Achtung: zugänglich ab Körpergröße 1,45 m!

⌚ Eine Spielrunde dauert 15 Minuten (einschließlich Ein- und Aussteigen).

Grand Route 126, 4537 Verlaine • +32 4 286 34 78 • www.battlekart.com/verlaine

PLOPSAQUA HANNUT-LANDEN



Tauchen Sie ein in die Welt von Biene Maja: Rutschen, Wildwasserkanal, Whirlpool, Sauna, Spaßbecken und olympisches Schwimmbecken. Ein Indoor-Outdoor-Wasserpark für Spaß bei jedem Wetter.



7 Mittwochs: 13:00-20:00 Uhr (außer in den Ferien). An allen belgischen Schulferien, Feiertagen und Wochenenden: 10:00-20:00 Uhr.

€ • <85 cm) frei • >85 cm bis 1 Meter) und Senioren (70+) 13,50€
 • >1 Meter) und >32€

Rue de Landen 187, 4280 Hannut
 • +32 58 42 02 02
 • www.plopsaquahannutlanden.be

SCHLOSS JEHAJ



Mit seiner in Europa einzigartigen Schachbrettfassade ist dieses von Wassergräben umgebene Schloss ein echtes Wahrzeichen. Auch wenn das Innere restauriert wird, zeigen die Nebengebäude Sammlungen und Ausstellungen, während der italienische Park bemerkenswerte Bäume und von Linden gesäumte Alleen offenbart. Der von Mauern umgebene, kürzlich restaurierte ehemalige Gemüsegarten lädt zum Schlendern zwischen alten Gemüsesorten, essbaren Blumen und zarten Rosen ein. Man spürt hier die Seele eines aristokratischen Anwesens, das für kommende Generationen bewahrt wird.

7 Vom 28.03. bis zum 15.10.: dienstags bis sonntags und an Feiertagen von 11 bis 18 Uhr (auch montags, wenn es ein Feiertag ist, sowie montags im Juli und August). • Von April bis Oktober am ersten Sonntag im Monat kostenlos geöffnet.

€ • Ausstellungen und Gärten: >5€ - >7-12) 3€ - 60+, Studenten, Lehrer, Arbeitssuchende: 4€ -
 • (0-6) kostenlos • Nur Park: >2,50€ - >(0-12) kostenlos

⌚ 1 Std.

Rue du Parc 1, 4540 Amay • +32 4 279 44 00 • www.chateaujehaj.be

PRÉHISTOMUSEUM



Im Préhistorium wird die ganze Familie zu einem Sapiens-Stamm: Speerschleuderwerfen, eine Höhle erkunden, Feuer entzünden, Tiere beobachten, ein Parcours im Wald und sogar ein Outdoor Escape Game. Ein Museum, in dem man durch Handeln lernt – zwischen menschlichem Abenteuer, Emotionen und gemeinsamem Erleben.

7 Täglich außer am 24., 25.12. und 31.12. und 1.1. • Freie Besichtigungen und Führungen durch Archäologen von 10 bis 18 Uhr an Wochenenden (von April bis Oktober), Feiertagen und belgischen Schulferien
 • An allen anderen Tagen nur freie Besichtigungen (von 10 bis 17 Uhr an Wochentagen und von 13 bis 17 Uhr an Wochenenden von November bis März).

€ Je nach Zeitraum: >(3-12): 7€ bis 10€ • >9€ bis 16€ • 65+ und Studenten: 8€ bis 15€
 • Escape Game: 17€ bis 23€ • Großfamilien (mind. 4 Personen) 10% Ermäßigung

⌚ Empfohlene Dauer: zwischen 3 und 6 Std. • Aktivitäten verfügbar auf FR, NL und EN

Rue de la Grotte 128, 4400 Flémalle • +32 4 275 49 75 • www.prehisto.museum



ERHOLUNGSPARK MONT MOSAN



Auf einem Hügel über der Maas bietet ein Familienpark einen Spielplatz, Attraktionen, einen Mini-Zoo, Dinosaurier sowie Papageien- und Seelöwenshows. Fütterungen von Seehunden und Pinguinen, eine neue Attraktion zum 40-jährigen Parkjubiläum und die Nähe zur Seilbahn von Huy ergänzen diesen Berg voller Vergnügen.

📅 Geöffnet von 10 bis 19 Uhr • An den Wochenenden im April + am 6. April • Vom 25. April bis 30. August: täglich • September und Oktober: an den Wochenenden.

🎫 (<80 cm): kostenlos • (>80 cm): 25€ • 👤 12€

Plaine de la Sarte 22A, 4500 Huy • +32 85 23 29 96 • www.montmosan.be



SEILBAHN VON HUY



Steigen Sie in die längste Seilbahn Belgiens und schweben Sie über Huy, die Maas und die Hügel. Drei Stationen verbinden den RAveL, das Erinnerungsort und die Natur der Sarte zu einem sanften Luftspaziergang.



📅 Von April bis Ende Oktober: Mo (13-18 Uhr) - Di bis So (10.30-18 Uhr)

🎫 Einfache Fahrt oder Hin- und Rückfahrt: 👤 6€ / 10€ - Senioren (+65) & ♿ 3€ / 5€ - Studenten (<18): 4€ / 6€ - 👤 (<3) kostenlos • Kombiticket mit dem Fort: 👤 8,50€ / 12,50€ - Senioren (+65) & ♿ 4€ / 6€ - Studenten (<18): 4€ / 6€ - 👤 (<3) kostenlos • Kombiticket mit Mont Mosan: 13€ / 15€ - ♿ (>80 cm) 26€ / 28€

⌚ 10 Minuten (einfache Fahrt) • 🚶 Bahnhof 1100 m

Station Batta : rue d'Amérique 45 & Station Sarte : plaine de la Sarte 15 A, 4500 Huy • +32 85 41 04 91 • www.visitihuy.be/tourisme/telepherique

BATEAU VAL MOSAN



Gehen Sie an Bord zu einer einstündigen Kreuzfahrt auf der Maas und entdecken Sie Huy anders: Eisenbrücke, Festung, Stiftskirche und grüne Ufer. Spannende Atmosphäre und ein Steuerstand, der erkundet werden will.

📅 • 25. April bis 10. Mai + 15. Juni bis 31. August: täglich um 15.00 und 16.30 Uhr • 11. Mai bis 14. Juni + September: Mittwoch, Samstag und Sonntag um 15.00 und 16.30. Achtung: Überprüfen Sie immer auf der Website, ob die Abfahrten bestätigt sind.

🎫 👤 9€ • ♿ (<12 Jahre) 7€ • Senioren (60+) 8€

⌚ 1 Std. • 🚶 Bahnhof 1200 m

Quai de Namur 1, 4500 Huy • +32 85 21 29 15 • www.visitihuy.be/tourisme/bateau-val-mosan-2

SCHLOSS MODAVE



Auf der Spitze eines Felsvorsprungs, umgeben von 450 Hektar Naturschutzgebiet, versetzt Sie dieses klassische Juwel aus dem 17. Jahrhundert in echtes Schlossleben. Sie durchschreiten 25 möblierte und dekorierte Räume mit spektakulärem Stuck, Wandteppichen und gedeckten Tischen, als hätten die Bewohner sie gerade verlassen. Der Audioguide, verfügbar in mehreren Sprachen, erzählt die Geschichte der Eigentümer, der Hydraulikmaschine, die Versailles inspirierte, und des Zusammenhangs zwischen mittelalterlicher Architektur und Lustresidenz. Draußen laden denkmalgeschützte Gärten und markierte Wege im Reservat dazu ein, den Besuch in Landschaften fortzusetzen, die unberührte Natur und außergewöhnliches Erbe vereinen.

📅 Vom 1.04. bis 15.11.: täglich von 10 bis 18 Uhr • Montags geschlossen, außer an Feiertagen sowie im Juli und August. • Sonderöffnung vom 12. Dezember 2026 bis 3. Januar 2027: jeden Tag ohne Ausnahme ab 11 Uhr.

🎫 👤 9,50€ • 60+ 8€ • Studenten 5€ • ♿ (<12) in Begleitung: kostenlos • Audioguide im Eintrittspreis inbegriffen

⌚ 1 Std.

Rue du Parc 4, 4577 Modave • +32 85 41 13 69 • www.modave-castle.be



FEUDALBURG MOHA

pass

Im Herzen des Naturparks Burdinale-Mehaigne erkunden Sie die Ruinen des Schlosses Moha zwischen Kalkfelsen und Wäldern. Tausend Jahre Geschichte offenbaren sich der ganzen Familie.



April, Mai, September, Oktober: Montag bis Freitag 10-16 Uhr, Juni, Juli, August: täglich 10-17 Uhr

Kostenloser Zugang • Besuchsunterlage und Spielheft: 4€

1 Std. • Schießübungen im Sommer.

Rue du Madot 101a, 4520 Moha • +32 85 25 16 13 • www.chateaumoha.be

KAYAK LES REMOUS

Ab Hamoir steigen Sie in ein Einzel-, Doppel- oder Dreier-Kajak, um die Ourthe zwischen Stromschnellen, Felsen und bewaldeten Mäandern hinunterzufahren. Verschiedene Streckenführungen und Shuttles sind inbegriffen für ein zugängliches Naturabenteuer.



4.04. bis 4.10.: täglich ab 10 Uhr (außer montags). Empfang und Rückfahrt in Hamoir. Für die Abfahrt Hamoir-Comblain-au-Pont (8,4 km), Start von 10.30 bis 15 Uhr (letzte Abfahrt). Achtung! Nur 1 Abfahrt pro Tag um 10 Uhr für Barvaux-Hamoir (15 km).

Ab 25€ p.P. für die Abfahrt von Hamoir nach Comblain-au-Pont • Ab 28€ p.P. für die Abfahrten ab Barvaux. Der Preis beinhaltet das Shuttle zwischen den Start- und Anknüpfungspunkten • Schutzwesten werden gestellt • Mindestalter für : 4 Jahre.

2 oder 4 Std. je nach gewähltem Parcours • Bahnhof 500 m

Route de Xhignesse 33-35, 4180 Hamoir • +32 86 21 40 42 • www.kayakremous.com

AVOUERIE STORIES

pass



Avouerie Stories lädt Groß und Klein ein, Geschichten im Herzen des Schlosses der Avouerie von Anthistes zu erleben. Schon beim Eintritt in eine ehemalige Brauerei aus dem 15. Jahrhundert offenbart eine interaktive Erfahrung Geheimnisse, Anekdoten und Know-how rund um das Lieblingsgetränk der Belgier. Anschließend entführen Spiele die Familie in einen echten Donjon aus dem 13. Jahrhundert, wo man in spielerische und wahrlich... ritterliche Abenteuer eintaucht!

Das ganze Jahr über: täglich (außer montags) 10-18 Uhr • Am 25.12. und 1.1. geschlossen.

10€ - und Senioren: 8€ - Familien (2 + 2): 30€

1 Std.

Avenue de l'Abbaye 17, 4160 Anthistes • +32 4 383 63 90 • www.avouerie.be

GROTTE VON COMBLAIN

pass

In einem friedlichen Naturrahmen entdeckt man eine familienfreundliche, überraschend schöne Grotte. Modelle und klare Erklärungen machen die Entstehung der Felsen für Groß und Klein anschaulich, und im Winter passt der Guide seine Führung an, um den Schlaf der Fledermäuse zu respektieren.

Vom 14.02. bis 01.03. und vom 17.10. bis 08.11.: täglich. Animationen um 11.00, 13.00, 15.00 Uhr

• Vom 01.07 bis 31.08.: täglich. Animationen um 11.00, 13.00, 14.30 und 16.00 Uhr.

• Reservierung empfohlen. • Ticketverkaufsstelle von 10.30 bis 16.30 Uhr.

(12 Jahre und +): 10€ • (4-11 Jahre), 65+: 8€ • (< 4 Jahre) kostenlos

1,15 Std. • Führungen NL / FR

Rue des Grottes 46, 4170 Comblain-au-Pont • +32 4 369 26 44 • www.grottedecomblain.be



© Laura Le Guen Glöbblöqueurs

Bevor Sie losziehen, werfen Sie noch einen letzten Blick darauf.

Öffnungszeiten, Neuheiten, praktische Informationen: Alles wird laufend auf 365.be aktualisiert.



www.365.be

MUSEUM DES LANDES VON OURTHE-AMBLÈVE

pass



In einem Haus, das nach Holz und Stein duftet, verfolgen Sie die Geschichte der Ourthe-Amblève von der Vorgeschichte bis zu unseren Großeltern. Gegenstände und Erzählungen verbinden Erinnerung und Landschaft.

Vom 1. Februar bis 30. November: Dienstag bis Sonntag von 13 bis 17 Uhr

4€ - 65+, (4-11) 2,50€ - (<4) kostenlos

• Kombiticket Grotte + Museum: 13€ -

(4-11) 9,50€ - (<4) kostenlos

1 Std.

Place Leblanc 1, 4170 Comblain-au-Pont • +32 4 369 99 76 • www.musee-ourthe-ambleve.be

© Musée du Pays d'Ourthe-Amblève

Folgen Sie uns in den sozialen Netzwerken!



auf instagram !

 **365_.be**



auf facebook !

 **365.be**



BURG LOGNE



© FTPL Patrice Fagnoul

Am Ende eines Waldpfades taucht eine Festung über der Ourthe auf. Sie erkunden die unterirdischen Gänge und den Brunnenturm, nehmen an der Schatzsuche der 'Goldenen Katze' teil und genießen die spektakulären Ausblicke und die Stille einer mittelalterlichen Stätte, die in unberührter Natur eingebettet ist.

 Vom 1.4. bis 11.11.: wochentags von 13 bis 17 Uhr - an Wochenenden und Feiertagen von 13 bis 18 Uhr - und während der Sommerferien (vom 4.7. bis 23.8.) täglich von 11 bis 18 Uhr • Falknerei (um 14 und 16 Uhr) vom 4.04. bis 30.06.: an Wochenenden und Feiertagen - vom 4.07. bis 23.08.: täglich

 Burg + Schatzsuche + Museen von Logne:  11,50€ -  9€

  1,15 Std. • Audioguide (DE, FR, NL, EN) • Schatzsuche (DE, FR, NL, EN) •  Bahnhof 3000 m

Route du Pâlogne 6, 4190 Vieuxville • +32 86 21 20 33 • www.palogne.be

DOMAINE DE PALOGNE - KAJAKFAHRT AUF DER OURTHE



Gleiten Sie im Kajak über die Ourthe, zum Klang des plätschernden Wassers und der Vögel, zwischen dem Krähensfelsen und dem Blick auf das Schloss Logne. Eine naturnahe Auszeit im überschaubaren Rahmen, ergänzt durch Wanderungen, Mountainbike-Routen, Spielplatz und eine Taverne mit lokalen Köstlichkeiten.

 Die Domaine de Pologne ist vom 14.02. bis zum 11.11. von 9 bis 17 Uhr geöffnet (im Sommer ist die Taverne von 10 bis 19 Uhr geöffnet). KAYAK vom 1.04. bis zum 1.11. (je nach Wasserstand des Flusses) von 9 bis 17 Uhr.

 Zweisitzer Kajak (7,8 km): 26€ pro Person, Transport und Rettungsweste inklusive • Andere Aktivitäten das ganze Jahr über möglich: Vermietung von MTB und E-MTB (ab 26€) - Minigolf: 5€

  2 Std. (Kajak) •  Bahnhof 3000 m

Route du Pâlogne 6, 4190 Vieuxville • +32 86 21 24 12 • www.palogne.be



© FTPL Patrice Fagnoul





MUSEEN VON LOGNE





© Steve Collin

In dem ehemaligen Bauernhof La Bouverie greifen drei Welten ineinander: Leben auf der Burg Logne, lokale merowingische Schätze und die köstliche Geschichte des Brotes. Raffinierte Sammlungen, Bäcker-Vorführungen im Sommer und eine sorgfältige Inszenierung überraschen die Besucher.

 Vom 1.04. bis zum 11.11.: wochentags von 13 bis 17 Uhr, an Wochenenden und Feiertagen von 13 bis 18 Uhr, und während der Sommerferien (vom 4.07. bis zum 23.08.) täglich von 11 bis 18 Uhr.

 Burg + Schatzsuche + Museen von Logne:  11,50€ -  9€ • Nur Museen:  9€ -  7,50€

  45 Minuten • Audioguide (DE, EN, NL, FR) •  Bahnhof 3000 m

Rue de la Bouverie 1, 4190 Vieuxville • +32 86 21 20 33 • www.palogne.be

GROTTE VON REMOUCHAMPS



Nach dem Rundgang durch die reich verzierten Säle gleitet das Boot lautlos über den längsten schiffbaren unterirdischen Fluss Belgiens. Farbspiele, Wassergläser, Fossilien und Fledermäuse machen die Besichtigung ruhig, mystisch und spektakulär – nicht selten begleitet von einem staunenden 'Wow'.

📅 Vom 1. Februar bis 30. November: täglich (auch an Feiertagen) von 9:30 bis 17:00 Uhr (oder je nach Saison bis 18:00 Uhr) • Dezember: nur an Wochenenden und in den Schulferien geöffnet (bis 3. Januar 2027).

👤 20€ • 60+: 16€ • Studenten (12-17 Jahre): 17€ • 🦺 (3-11 Jahre): 14€

⌚ 1,15 Std. • Führungen (DE, FR, NL, EN) • Die Höhlen sind für Personen mit eingeschränkter Mobilität nicht zugänglich, es kann jedoch eine Führung für Personen mit eingeschränkter Mobilität organisiert werden (nach vorheriger Reservierung). • Hunde sind nicht gestattet, außer Assistenzhunde.

Route de Louveigné 3, 4920 Remouchamps • +32 4 384 46 82 • www.lesgrottes.be



© Isabelle Devoster

MONDE SAUVAGE SAFARIPARK



Sie unternehmen eine Safari zwischen Giraffen, Zebras und Nashörnern in weitläufigen Gehegen, bevor Sie auf bewaldeten Pfaden zu Schimpansen, Riesenschildkröten oder Panthern spazieren. Vorführungen mit Papageien, Seelöwen und Greifvögeln ergänzen einen spielerischen, lehrreichen Tag.

📅 Vom 15.02. bis 11.11.: täglich (einschließlich Feiertage) • Ab dem 12.11.: jedes Wochenende. • Täglich während der Winterferien vom 19.12.2026 bis 03.01.2027. • Der Park ist ab 10 Uhr geöffnet, die Schließungszeit variiert je nach Saison.

👤 27€ • Senioren 60+: 23€ • 🦺: 20€ • Studenten (12-17 Jahre): 22,50€ • 🦺 (3-11 Jahre): 19€ • Parken: 6€ • Das Fraxinus Abenteuer ist im Eintrittspreis des Monde Sauvage Safariparks inbegriffen • Shuttle vom Bahnhof Aywaille verfügbar, nur mit Reservierung 6€/Pers. Hin- und Rückfahrt (<3 Jahre kostenlos)

⌚ 4,5 Std. • Hunde verboten

Fange de Deigné 3, 4920 Aywaille • +32 4 360 90 70 • www.mondesauvage.be

MAISON DU CYCLISME LIÈGE-BASTOGNE-LIÈGE



In Remouchamps lässt das Haus des Radsports die Geschichte von Lüttich-Bastogne-Lüttich und den großen Rennen lebendig werden. VR-Helme, ein vernetztes Fahrrad, ein Hochrad, eine Trikotwand, Interviews mit Champions und Wechselausstellungen schaffen einen spielerischen, interaktiven Besuch voller sportlicher Nostalgie.

📅 Täglich von 10 bis 17 Uhr geöffnet (donnerstags und freitags von 13 bis 17 Uhr) • Am 25.12. und 1.1. geschlossen.

👤 (ab 12 Jahren): 8€ • 🦺: 6€ • 🦺 (0-3 Jahre): kostenlos • 🦺 (4-11 Jahre): 5€ • Familie (2🦺 + 2🦺): 22€ + 4€ für jedes weitere 🦺.

⌚ zwischen 45 Min. und 2 Std.

Rue de Louveigné 5A, 4920 Remouchamps • +32 490 44 54 08 • www.lamaisonducyclisme.be



BESUCHERZENTRUM DES STEINS



In einem Elektrizitätswerk von 1905 tauchen Sie in eine sinnliche und spielerische Ausstellung ein, um den Petit Granit, seine Fossilien, seinen Abbau und die Geschichte der Menschen zu entdecken, die ihn geprägt haben.



📅 Ab dem 22. Februar: Dienstag bis Freitag von 9 bis 17 Uhr - Sonntag von 10 bis 17 Uhr • Geschlossen vom 7.12.2026 bis 20.02.2027

👤 Eintritt ab 6€ • 🦺 (<4 Jahre): kostenlos

⌚ 1,5 Std. • Audioguide: 2€

Rue Joseph Potier 54
4140 Sprimont
• +32 4 382 21 95
• www.cip-sprimont.be

SOURCE O RAMA



Nur einen Steinwurf von Lüttich entfernt vereint Source O Rama Minigolf, immersive Ausstellungen und ein digitales Micro-Folie. Mit der Familie erkundet man Kunst in all ihren Formen – vom Street-Art bis zu Meisterwerken großer Museen.



📅 Täglich von 10 bis 17 Uhr (von Juni bis September bis 18 Uhr) • Am 24., 25. und 31.12. sowie am 1.1. geschlossen

👤 5€ • Kostenlos für 🦺 (<12 Jahre)

⌚ 1 Std. • 🚶 Bahnhof 290 m

Avenue des Thermes 78 bis,
4050 Chaudfontaine
• +32 4 364 20 20
• www.visitchaudfontaine.be

DECEMBER 44 MUSEUM



In La Gleize erzählt dieses Museum von einer entscheidenden Schlacht der Ardennenoffensive. Eine außergewöhnliche Sammlung, ein immersiver Film und imposante Panzer lassen die Kämpfe und das Gedenken an die Soldaten wieder aufleben.

📅 Von Donnerstag bis Montag, an Feiertagen und täglich während der belgischen Schulferien: von 10 bis 18 Uhr • Januar (außerhalb der Schulferien): nur samstags und sonntags geöffnet • Am 24.12. und 31.12. um 16 Uhr geschlossen. Am 25.12. und 1.01. geschlossen.

€ 10€ • 🧑 (8-12 Jahre) 7€ • 🧒 (<8 Jahre) kostenlos.

🕒 1,5 Std. (mit Video)

Rue de l'Eglise 7b, 4987 La Gleize • +32 80 78 51 91
• www.december44.com



ABTEI VON STAVELOT



Im gedämpften Frieden einer tausendjährigen Abtei gelangt man von einem beruhigenden Kreuzgang zu drei Museen, die der Geschichte, dem Circuit von Spa-Francorchamps und dem Dichter Guillaume Apollinaire gewidmet sind. Besucher, überrascht von der Fülle des Ortes, sprechen von einer echten Zen-Pause voller Entdeckungen und Neugier.

📅 Täglich von 10 bis 18 Uhr. Montags geschlossen (außer an Feiertagen und während der Schulferien) • An Laetare-Sonntag und -Montag = Mitte der Fastenzeit (15. und 16. März 2026), am 25.12. und am 1.01. geschlossen.

€ All-in Pauschale 11€ • 60+, 🧑 (6-18) 9,50€

🕒 45 Min. bis 1 Tag • Kostenlose Audioguides DE, FR, NL, EN

Cour de l'Abbaye 1, 4970 Stavelot • +32 80 88 08 78 • www.abbayedestavelot.be

COO ADVENTURE



Von den Wasserfällen von Coo aus starten Sie zu einer Kajak- oder Raftingabfahrt durch die Wälder der Ardennen. Eine lustige und authentische Atmosphäre, Lachanfänge garantiert für Familien, Schulen und Unternehmen.



📅 Von April bis November: 9 bis 18 Uhr – Abfahrten täglich von 10 bis 15 Uhr (letzte Abfahrt) • Am ersten Samstag im März und Juni geschlossen • Auch in den anderen Monaten des Jahres geöffnet (variable Öffnungszeiten)

€ Coo - Cheneux mit dem Kajak (+/- 2,5 Stunden, je nach Wasserstand): 23€ pro Person. – Paddel und Schwimmweste inklusive. Rückfahrt mit dem Bus von Cheneux nach Coo: 4€ pro Person

🕒 • 🚆 Bahnhof 600 m

Petit Coo 4, 4970 Coo (Stavelot)
• +32 80 68 91 33 • www.coo-adventure.com

SCHIEFERSTOLLEN RECHT



In den Tiefen eines ehemaligen Schieferbruchs entdeckt man riesige Abbauhallen und die Härte der Arbeit der Bergleute. Leidenschaftliche Kommentare, sorgfältige Restaurierung und die Emotion der Besucher zollen den früheren Arbeitern Tribut und machen aus diesem „verlorenen Winkel“ einen bedeutenden Ort des industriellen Gedenkens.

📅 Das ganze Jahr über: Dienstag bis Sonntag von 10 bis 17 Uhr • Montags (außer an Feiertagen), am 1.1., 25.12., 26.12. und am Karnevalssonntag (15.2.) geschlossen.

€ 8€ • 🧑 (5-15) 5€ • 🧒 (<5) kostenlos • Familienkarte (2🧑 und 2🧒 von 5 bis 15 Jahre): 22€

🕒 1 - 1,5 Std. (Film inbegriffen) • Audioguide DE, FR, NL, EN

* Festes Schuhwerk und warme Kleidung sind empfohlen, konstante Temperatur von 7°C

Zum Schieferstollen, Recht 31, 4780 St. Viith • +32 80 57 00 67 - +32 479 63 48 75
• www.schieferstollen-recht.be



© VaG Schieferstollen Recht, Photograph Marc Kieffer

PLOPSALAND ARDENNES



Am Fuße der Wasserfälle von Coo verbindet dieser Familienpark Attraktionen mit der Natur der Ardennen. Zwischen einem Panorama-Sesselflift und einem Bereich rund um Biene Maja erleben Sie einen magischen Tag im Freien.



📅 Geöffnet von 10:30 bis 17:00 Uhr • am 28. und 29. März – vom 4. bis 19. April – vom 25. April bis 10. Mai – Wochenenden und Feiertage im Mai – vom 28. Mai bis 5. Juli – vom 6. Juli bis 31. August (10:00-18:00 Uhr) – mittwochs, freitags, samstags und sonntags im September – an den Wochenenden im Oktober + vom 19. Oktober bis 8. November

€ 🧑 (<85 cm) kostenlos • 🧑 (85 cm bis 1 Meter) und Senioren (70+) 16€ • 🧑 (>1 Meter) und 🧑 35€

🕒 • 🚆 Bahnhof 800 m

Coo 4, 4970 Coo (Stavelot) • +32 58 42 02 02
• www.plopsalandardenne.be

RAILBIKE IM HOHEN VENN



Mit dem Railbike treten Sie auf der ehemaligen Bahnstrecke des Hohen Venns in die Pedale: Anstrengung hin, Entspannung zurück, zwischen Frühlingsnarzissen, Sommergrün und den leuchtenden Farben des Herbstes.



📅 Vom 4.04. bis 30.06. und vom 1.09. bis 8.11. Wochenenden und Feiertage • Juli und August: täglich • Drei Abfahrten pro Tag um 11.00, 13.30, 15.45 Uhr • Reservierung empfohlen

€ 46€ pro Railbike (4🧑). Babysitz kann auf dem Railbike angebracht werden

🕒 Strecke von +/- 2 Std.
• Empfang in DE, FR, NL, EN

Am Breitenbach, 4750 Leykaul -Elsenborn • +32 80 68 58 90
• www.railbike.be

MALMUNDARIUM



Im Herzen von Malmedy befindet sich das Malmundarium in einem ehemaligen Kloster mit über 1.000 Jahren Geschichte. Leder-, Papier- und Karnevalswerkstätten, der Schatz der Kathedrale, temporäre Ausstellungen: eine große Reise zwischen Erbe, Folklore und Kreativität.

Das ganze Jahr über täglich (außer montags) von 10 bis 17 Uhr. Im Juli und August täglich von 10 bis 18 Uhr.
• Geschlossen: am 1. Januar, am 14., 15., 16. und 17. Februar (Karneval von Malmedy) sowie am 24. und 31. Dezember.

6€ • 60+ • Studenten 5€ • (6-12), Lehrer 3€ • (0-5) kostenlos • Tageskarte für Familien (2 Eltern +): 15€ • Einzeljährliches Abonnement: 15€ • Familienjährliches Abonnement: 25€

1 oder 2 Std. • Audioguide.

Place du Châtelet 9, 4960 Malmedy • +32 80 79 96 68 • www.malmundarium.be



NATURPARKZENTRUM-BOTRANGE



© WBT - David Samyn

Auf dem Gipfel des Hohen Venns öffnet ein herzliches Zentrum die Tür zu einer Landschaft aus Heiden, Mooren und Nebel. Zwischen einer immersiven Ausstellung, mehrstündigen geführten Wanderungen, Planwagenfahrten, einem Heilpflanzengarten und einem Spielplatz erkundet man das geheimnisvolle Hochplateau bei jedem Wetter.

Wochentags von 9 bis 17 Uhr • An Wochenenden und Feiertagen von 10 bis 17 Uhr • Am 24., 25., 26. und 31. Dezember sowie am 1. Januar geschlossen.

Ausstellung Fania: ab 4,50€ • Char-à-banc (Planwagen): ab 8,50€

Fania: 1 Stunde bis 1,5 Stunden bei freier Besichtigung oder 2 Stunden bei Führung • Nehmen Sie an unseren TOTEMUS-Schnitzeljagden teil • Entdecken Sie unsere Lehrpfade • Genießen Sie unser neues Bistrot de Botrange • Nutzen Sie unsere Einrichtungen BIENVENUE VELO • Neuheiten 2020! Rückkehr der Ausstellung LOUP in Kombination mit FANIA • Neue digitale Abenteuerparcours EXPLOR GAMES.

Rue de Botrange 131, 4950 Waimes • +32 80 44 03 00 • www.botrange.be

ROBERTVILLE LES BAINS



Umgeben von Wäldern bietet der Robertville-See klares Wasser zum Schwimmen, Paddeln im Kajak, Tretboot oder Stand-up-Paddleboard und Fahrten mit dem Elektroboot. Familienatmosphäre, Kinderspiele, kleine Gastronomie und goldenes Licht in der Dämmerung: eine echte Naturszeit.

• Vom 1.05. bis 14.06.: mittwochs, samstags, sonntags und an Feiertagen von 10 bis 18 Uhr • Vom 15.06. bis 15.09. täglich von 9.30 bis 19 Uhr • Vom 16.09. bis 30.09.: mittwochs, samstags und sonntags von 10 bis 18 Uhr
• April, Oktober und bis 15. November (nur Cafeteria und Spielplatz): mittwochs von 13 bis 17 Uhr - samstags und sonntags von 10 bis 17 Uhr

Eintritt: (ab 13 Jahren) 7€ - (6-12 Jahre) 3,50€ - (< 6 Jahre) kostenlos - Abonnement erhältlich • Preis für die Bootsmiete für 30 Min.: - Tretboot mit 4 oder 5 Plätzen: 10€ - Elektroboot: 20€ (max. 6 Pers.) • Parkplatz: 2€

Route des Bains 63, 4950 Robertville • +32 80 44 64 75 • www.robertville.be

BURG REINHARDSTEIN



Auf seinem Felsvorsprung über der Warche entführt Sie Reinhardstein in eine einzigartige mittelalterliche Atmosphäre. Kostümierte Guides, schwindelerregende Ausblicke, Blumen- oder märchenhafte Veranstaltungen und ein Handwerkermarkt erwecken diese Festung des 14. Jahrhunderts das ganze Jahr über zum Leben.

Geöffnet an allen Wochenenden + an allen Tagen der belgischen und niederländischen Schulferien sowie an allen Feiertagen: Führungen in FR en NL um 11, 12, 13, 14, 15 und 16 Uhr • Ganzjährig: Führung mittwochs um 14.30 Uhr.

12€ • Senioren 65+, Studenten, (6-17): 10€ • (<6) kostenlos

1,15 Std. • Alle Besuche werden auf FR / NL geführt

Samstags finden außerdem um 11 Uhr, 13 Uhr und 15 Uhr Führungen in DE statt (keine Anmeldung erforderlich).

Chemin du Cheneux 50, 4950 Ovipat • +32 80 44 68 68 • www.reinhardstein.net



THERMEN VON SPA



Auf dem bewaldeten Hügel entspannen Sie in 800 m² Mineralwasserbecken bei 33 °C, Saunen und Hammams. Die Thermen von Spa setzen eine lange Tradition des Wohlbefindens fort.



Täglich von 9 bis 21 Uhr (freitags bis 22 Uhr, sonntags bis 20 Uhr) • Vom 7.6.26 bis 12.6.26 geschlossen.

Pro Person für einen 3-stündigen Eintritt unter der Woche und außerhalb von Feiertagen/Brückentagen: 35€ (38€ am Wochenende, Feiertagen/Brückentagen) - 48€ für einen Tagesaufenthalt (nur unter der Woche) • Pflegeprogramme für den ganzen Tag verfügbar (siehe Preise).

• Bahnhof 1000 m

Colline d'Annette et Lubin
4900 Spa • +32 87 77 25 60
• www.thermesdespa.com

WÄSCHEMUSEUM



Von der Waschbrett bis zu den ersten Maschinen erzählt dieses lebendige Museum die Geschichte der Wäsche und des Alltags. Ungewöhnliche Objekte, ein rekonstruierter Waschplatz und der Duft von Seife wecken die Erinnerung an die Wäscherinnen.



Geöffnet von 14 bis 18 Uhr: jeden Samstag und Sonntag im Jahr + täglich im Juli, August, September und während der Schulferien zu Karneval, Ostern und Allerheiligen.

4€ • (<12) 2€

1,5 Std. • Bahnhof 500 m

Rue Hanster 10, 4900 Spa
• +32 495 27 46 71
• museedelallessivespa.be

THERMALSTADTMUSEUM



In einer ehemaligen königlichen Villa, umgeben von einem ruhigen Garten, tauchen Sie in die große Geschichte von Spa ein: Thermalquellen, europäische Kurstadt und Pferdeseum. Ein kleines, herzliches Museum in Bahnhofsnähe, in dem jeder Besuch ein außergewöhnliches Schicksal erzählt.

Täglich von 13 bis 17 Uhr. Am 24., 25. und 26. Dezember sowie am 1. und 2. Januar geschlossen.
• Pferdeseum: Nur am zweiten Wochenende des Monats geöffnet.

5€ • 65+ • (13-26): 4€ • (7-12): 1€ • (0-6) kostenlos • Freier Eintritt am 1. Sonntag im Monat

1,5 Std. • Bahnhof 300 m

Avenue Reine Astrid 77b, 4900 Spa • +32 87 77 44 86 • www.spamuseum.be



BURG FRANCHIMONT



Auf einem Felsvorsprung über der Landschaft laden beeindruckende Ruinen dazu ein, in die Artilleriekassatten hinauszusteigen, schwindelerregende unterirdische Treppen zu erklimmen und mithilfe von Virtual Reality die Festung des 16. Jahrhunderts zu entdecken, die heute im Mittelpunkt einer spektakulären Restaurierung steht.

• Vom 4. bis 30. April: 11:00–17:00 Uhr • Vom 1. Mai bis 30. September: 11:00–18:00 Uhr • 3. und 4. Oktober + 10. und 11. Oktober: 11:00–17:00 Uhr • Vom 17. Oktober bis 8. November: 11:00–17:00 Uhr

7€ • 60+ • Studenten 4,50€ • (4-12) 3,50€

1,5 bis 3 Std. • Interaktive Besichtigung mit Audioguide: 2€ • Bahnhof 850 m

Allée du Château 17, 4910 Theux • +32 87 53 04 89 • www.chateau-franchimont.be



© J. Pournay

FORESTIA TIER- UND ABENTEUERPARK



Mitten im Wald leben 300 Tiere aus unseren Klimazonen neben einem großen Abenteuerpark. Man beobachtet Bären in den Baumkronen, Wölfe im Rudel, Luchse, die gerne Siesta halten, und viele andere Arten... Danach rüstet man sich aus, um die Hochseilparcours oder die Riesenseilrutschen zu testen! Eine erholsame Atmosphäre, ein Familienrestaurant, ein großer Spielplatz, Hotel und Lodges verlängern das Erlebnis mitten in der Natur.

Tierpark: ganzjährig ab 9.30 U. (10 U. außerhalb der Saison). Geschlossen zwischen 16.30 u. 19 U. nach Saison. Mitte-November bis Mitte-März: montags und dienstags geschlossen außer während der belgischen Schulferien • Abenteuerpark: Mitte-März bis Mitte-November: an Wochenenden und Feiertagen (täglich während der belgischen Schulferien).

Tierpark: 24,50€ - 65+ 22€ - Studenten (12+) 22€ - (8-11) 20€ - (3-7) 18€ - (<3) kostenlos
• Abenteuerpark (Tierpark inklusive): 37,60€ - 65+ 34,50€ - Studenten (12+) 34,50€ - (8-11) 28,90€ - (4-7) 25,50€ • Parken 5€

Tierpark: 1,5 bis 2,5 Std. • jeder Abenteuer-Parcours: 45 Min.

Rue du Parc 1 (GPS: Rue du Pied de la Fagne), 4910 Theux • +32 87 54 10 75
• www.forestia.be



DARCIS SCHOKOLADENMUSEUM



Reisen Sie in der Zeit vom Kakao zu den Kreationen von Jean-Philippe Darcis zurück. Immersive Dekors, spielerische Verkleidungen, der Duft von heißer Schokolade und Herstellungs-Workshops sprechen alle Sinne an. Ein köstlicher Besuch, bei dem Kindheitserinnerungen und Lust auf Süßes zusammenkommen.

Montag bis Samstag: 9-18 Uhr - Sonn- und Feiertage: 13-18 Uhr (letzter Einlass um 16:30 Uhr) • Am 24.12. und 31.12. bis 16 Uhr geöffnet
• Am 25.12., 1.1. und Osterdienstag geschlossen

Preise gültig bis Juni 2026. Inklusive 3 Pralinen: 8€ - (6-12) 6€ - (<6) kostenlos

1 Std. • Audioguide inklusive (FR, NL, EN, DE und Chinesisch) • Bahnhof 800 m

Esplanade de la Grâce 1, 4800 Verviers • +32 87 71 09 84 • www.darcis.com



Verpassen Sie keine Neuheiten.

Veranstaltungen, Ausstellungen, Sonderöffnungen ... verfolgen Sie alle Neuigkeiten der Attraktionen und Museen auf 365.be.



www.365.be

MUSEUM VIEILLE MONTAGNE



Entdecken Sie die spannende Geschichte eines vergessenen Landes im Herzen Europas: Neutral-Moresnet - ein Niemandsland zwischen Bergbauzentrum und Schmugglernest. Erleben Sie Geschichte(n) am authentischen Ort.

Dienstag bis Freitag von 10 bis 17 Uhr. Samstag und Sonntag von 11:30 bis 17 Uhr • An Feiertagen sowie am 12.02., 24., 25., 26. und 31.12. geschlossen.

8€ • 65+ • Studenten: 6,50€ • 5,50€

1 bis 2 Std • Audioguide im Eintrittspreis inbegriffen (DE, FR, NL, EN)

Lütticher Straße 278, 4720 Kelmis
• +32 87 65 75 04 • www.mvm-kelmis.be

TOURISMUSZENTRUM FÜR WOLLE UND MODE



In einer ehemaligen Textilfabrik spielen die echten Maschinen der industriellen Revolution die Hauptrolle, um von Wolle, Arbeitsbedingungen und Cockerills Genie zu erzählen. Ab 2026 wird ein spielerischer Mode-Parcours zum Nachdenken über Fast Fashion und die Textilien der Zukunft anregen - Lernen mit Spaß.

Das ganze Jahr über: dienstags bis sonntags von 10 bis 17 Uhr • Montags, am 1. 01. und am 25.12. geschlossen.

(27-59 Jahre) 6 € • Jugendliche (19-26 Jahre) und Senioren (+60 Jahre) 5 €

• und Studenten (6-18 Jahre) 4 € • (3-5 Jahre) 1,50 € • (-3 Jahre) kostenlos

1 Std. • Audioguide DE, FR, NL, EN • Bahnhof 1100 m

Rue de la Chapelle 30, 4800 Verviers • +32 87 30 79 20
• www.ctlm-verviers.be/index.php/fr/



TÖPFEREIMUSEUM IN DER BURG RAEREN



Inmitten der Mauern einer Burg aus dem 14. Jahrhundert und einer friedlichen Landschaft zeichnet eine weltweit einzigartige Sammlung fünf Jahrhunderte Raerer Steinzeug nach. Alltagsgegenstände, fein gearbeitete Dekore und zeitgenössische Keramiken offenbaren die vielen Geschichten, die hinter jedem Stück verborgen sind.

Dienstag bis Sonntag von 10 bis 17 Uhr • Montags, am 1.1., 15.12 (Karneval), 24., 25. und 31.12. geschlossen.

5€ - Senioren (60+) 3€ - Jugendliche (< 18 Jahre) 3€ - (< 12 Jahre) kostenlos

1,5 Std.

Burgstraße 103, 4730 Raeren • +32 87 85 09 03 • www.toepfereimuseum.org

Folgen Sie uns auf Instagram!



@ 365_.be

DOMÂNE VON WÉGIMONT



Rund um ein Schloss inmitten von Bäumen bilden beheizte Schwimmbäder, Bootfahren, Minigolf, Sportplätze, Imbissbereiche und Camping einen großen Spielplatz. Teiche, ein Arboretum, Vogelgesang und Kinderlachen bieten eine echte Naturlandschaft für Familien, Gruppen und Schulklassen.

- 📅 Freizeitzentrum vom 25. April bis 31. August und an den ersten beiden Wochenenden im September geöffnet. Schwimmbad von 10.00 bis 18.30 Uhr geöffnet. • Unterkunftscenter im Schloss vom 5. Januar bis 24. Dezember • Campingplatz vom 1. Februar bis 23. Dezember
- € Eintritt in den Park: ⚡ 3€ - ⚡ (<12) 2€ - ⚡ (<3) kostenlos • Schwimmbäder: ⚡ 5€ - 65+ und ⚡ (<12) 3,50€ - ⚡ (<3) kostenlos • Kanufahren: 2€ • Minigolf: 2€ • Natura Footgolf: 8€/Partie für 6 Personen • Boule: €5 für 6 Kugeln für 1/2 Tag • Ausgestatteter Picknickbereich (kostenpflichtig) und/oder zum Grillen: 10€ für 12 Personen

Chaussée de Wégimont 76, 4630 Soumagne • +32 4 279 24 00
www.provincedeliege.be/wegimont



TURM VON EBEN EZER



Ein seltsamer Feuerstein-Turm thront über dem Tal: Das Werk von Robert Garcet verbindet symbolische Skulpturen, die Bibel und Friedensbotschaften. Ein poetischer Ort, um die Landschaft aus einem anderen Blickwinkel zu betrachten.

📅 Vom 1. April bis zum 31. Oktober: 11-18 Uhr (wochentags) - 11-19 Uhr (am Wochenende) • Vom 1. November bis zum 31. März: 11-17 Uhr (wochentags) - 11-18 Uhr (am Wochenende) • Am 24., 25. und 31.12. sowie am 1.01. geschlossen.

€ ⚡ 7€ • 60+, Studenten 6€ • ⚡ (<18) 5€ • ⚡ (<6) frei

🕒 1 Std.

Croqué Thier, 4690 Eben-Emael
+32 4 286 92 79 • www.musee-du-silex.be

BLEGNY-MINE



Mit einem Bergmannshelm ausgestattet fahren Sie durch den originalen Schacht 30 oder 60 Meter unter die Erde hinab, in eine der wenigen noch zugänglichen Kohleminen Europas. Maschinengeräusche, der Geruch von Kohle und gelbe Lampen an den Wänden versetzen Sie in den Alltag der „Schwarzen Gesichter“. An der Oberfläche verlängern Museum, Halden-Biotop, Touristenzug und Spielplätze diesen UNESCO-Besuch – menschlich, bewegend und familienfreundlich.

📅 1. Das Programm "Blegny-Mine" (Führung im Bergwerk + freie Besichtigung des Bergwerksmuseums und des Biotops der Halde): - An Wochenenden und Feiertagen vom 14.02. bis 15.11. - Täglich vom 27.04. bis 4.09. Zusätzliche Besuche während der Woche: - Vom 16.02. bis 27.02. (Karnevalsferien), vom 6.04. bis



© Mico Productions

17.04. (Osterferien) und vom 19.10. bis 6.11. (Allerheiligenferien) • Nur die Führung im Bergwerk: - An Wochenenden vom 21.11. bis 28.12. - Täglich vom 21.12. bis 30.12. (Weihnachtsferien - außer am 24. und 25.12.).

2. Das Superprogramm: Das Programm "Blegny-Mine" + Fahrt mit dem touristischen Zug. Ankunft empfohlen vor 11 Uhr und spätestens 12 Uhr: - An Wochenenden und Feiertagen vom 4.04. bis 15.11.; - Täglich vom 27.04. bis 8.05. (Osterferien) und vom 1.07. bis 31.08. (Sommerferien) - Jeden Mittwoch vom 13.05. bis 4.09.

€ • Das Programm "Blegny-Mine": ⚡ 17€ - ⚡ (6-12) 12€ - 60+ und Jugendliche (13-18): 15€ • Das Superprogramm: ⚡ 22€ - ⚡ (6-12) 15€ - 60+ und Jugendliche (13-18): 19€

🕒 • Das Programm "Blegny-Mine": 3,5 Std. • Das Superprogramm: 4,20 Std. • Führungen im Bergwerk auf FR um 11 Uhr, 13.30 Uhr und 15.30 Uhr • Führungen auf NL um 11.30 Uhr, 14 Uhr und 16 Uhr • Weitere Führungen im Juli und August • Audioguide (DE, FR, NL, EN, IT) • +32 4 387 98 11

Rue Lambert Marlet 23
4670 Blegny • www.blegnymine.be



© Mico Productions

FORT EBEN-EMAEI



Unter dem Hügel entdecken Sie die Kaserne und die beeindruckenden Galerien dieses Schlüsel-Forts aus dem Jahr 1940. Ein bewegender Besuch und immersive Installationen erzählen von der ersten großen Luftlandeoperation der Geschichte.

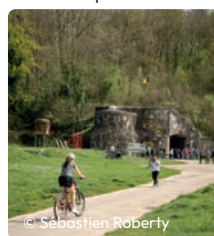

© Sébastien Roberty

📅 14. Februar bis 30. November: Di bis So. Dezember: Fr, Sa, So + Winterferien (außer 24., 25., 26., 31.12., 1.01. und 2.01.) • Von 10 bis 17 Uhr. Letzter Einlass um 15 Uhr.

€ ⚡ 15€ - Jugendliche (12-17): 10€ - ⚡ (7-11): 6€ • 2-stündige Führung durch das Innere: + 2€ p. P. (kostenlos für 7-11-Jährige)

🕒 • Führung (Innenbereich): 2 bis 2,5 Std. mit immersiver 180°-Erkundung. Freie Besichtigung (Innenbereich): 1,5 Std. • Führung: FR und NL (an jedem Tag, an dem die Festung geöffnet ist) - DE und EN (Sa und So)

Rue du Fort 40, 4690 Eben-Emael
+32 4 286 28 61 • www.fort-eben-emael.be

Province de Luxemb bourg

Hier verändert der Raum alles.

Im Herzen der Ardennen entfaltet die Provinz Luxemburg ihre tiefen Wälder, ihre gewundenen Flüsse und ihre weiten Horizonte.

Die Landschaften geben den Rhythmus vor, die Stille nimmt ihren Platz ein – und man entdeckt den Wert der einfachen Dinge neu.

Gehen, betrachten, durchatmen: Das Erlebnis wird in seiner ganzen Intensität gelebt – fern vom Trubel, nah am Wesentlichen.

Ein weites, authentisches Land – kraftvoll und zutiefst erneuernd.



ARCHÄOLOGISCHES MUSEUM



Dieses Museum versammelt eine außergewöhnliche gallo-römische Sammlung: Skulpturblocke, Stelen, Schmuck, Glas- und Keramikstücke lassen das antike Alltagsleben lebendig werden. Virtuelle Besuche, Workshops und Kombitickets mit benachbarten Stätten verlängern die Entdeckungsreise. Eine klare, zugängliche Immersion in die regionale Archäologie.

Dienstag bis Samstag: 9.00 bis 12.30 Uhr und 13.30 bis 17.30 Uhr. Sonntag und Feiertage: 13.30 bis 17.30 Uhr
• Geschlossen: montags, am 1.01., 1.11., 11.11. und 25.12.

6€ • 60+ 4€ • Studenten 3€ • (<12) 2€ • (<6) kostenlos • Eintritt frei am 1. Sonntag des Monats

1,5 Std. • Tablet kostenlos an der Rezeption ausleihbar (DE, FR, NL, EN). Bahnhof 550 m

Rue des Martyrs 13, 6700 Arlon • +32 63 23 07 10

• www.museearchologiearlon.be



GASPAR-MUSEUM



In einem eleganten Haus aus dem 19. Jahrhundert, umgeben von einem Park, entdeckt man Tierskulpturen, alte Fotos und Erinnerungen einer Künstlerfamilie. Eine intime Atmosphäre, historische Räume und unbekannte Schätze ergeben einen warmen Besuch, den Familien wegen seiner Ruhe und Authentizität schätzen.

Dienstag bis Samstag: 9.00 bis 12.30 Uhr und 13.30 bis 17.30 Uhr. Sonntag und Feiertage: 13.30 bis 17.30 Uhr
• Geschlossen: montags, am 1.01., 1.11., 11.11. und 25.12.

6€ • 60+ 4€ • Studenten 3€ • (<12) 2€ • (<6) kostenlos • Eintritt frei am 1. Sonntag des Monats

1 Std. • Bahnhof 550 m

Rue des Martyrs 16, 6700 Arlon • +32 63 60 06 54 • www.museegaspar.be

EURO SPACE CENTER



Dieser europaweit einzigartige Park verwandelt Groß und Klein für einen Tag in angehende Astronauten. Nach einer Eignungsprüfung in einem interaktiven Hub folgen eine Zentrifuge, die einen Start mit 3G simuliert, Spaziergänge unter Mond- oder Marsgravitation, virtuelle Flüge über den Roten Planeten an Bord eines Raumschiffs und der Besuch eines Martiandorfes. Alle Simulatoren sind immersiv und interaktiv und vermitteln ein echtes Gefühl des Raumfahrttrainings. Höhepunkt ist die Mission LUNARX, bei der das gesamte Team in einer futuristischen Kapsel Anomalien löst, die von realen Ereignissen inspiriert sind. Kooperation, Nervenkitzel und wissenschaftliche Entdeckungen verbinden sich zu einem kompletten Weltraumerlebnis für Familie oder Freunde.



Ganzjährig: Wochenenden, Feiertage und belgische Schulferien von 9 bis 16 Uhr (letzter Einlass) • Geschlossen: am 24., 25., 31.12. und 1.01.

36€ • 60+ 34€ • 32€ • Kostenlos für < 110 cm • Online-Reservierung erwünscht (2€ Rabatt, wenn Sie bis zum 2 Tagen vor Ihrem Besuch online reservieren)

Indoor: 6 Std. • Outdoor: 2 Std. • Audioguide (DE, FR, NL, EN)

Devant les Hêtres 1, 6890 Transinne • +32 61 65 64 65

• www.eurospacecenter.be



DAS KELTEN-MUSEUM



Dieses Museum erschließt die Welt der Kelten durch lokale Objekte, Mitmachstationen, Gerüche, Klänge und Notizbücher für Kinder. Man mahlt, webt, lauscht Geschichten und Musik und entdeckt ein oft unbekanntes Volk. Zwischen Überraschungen, alten Handgriffen und regionalem Erbe weckt der Besuch Neugier und Freude am Lernen.

Vom 15.01. bis 30.06. + 01.09. bis 14.12.: Dienstag bis Freitag (9:30-17:00 Uhr); Sonntag und Feiertage (14:00-18:00 Uhr). Montag und Samstag geschlossen. • Juli-August: Montag bis Samstag (9:30-17:00 Uhr); Sonntag und Feiertage (14:00-18:00 Uhr) • Geschlossen vom 23.07. bis 27.07. + vom 14.12.2026 bis 14.01.2027

€ 5€ • Studenten (13-18) 3€ • (6-12) 2€

+/- 1 Std. • Audioguide FR / NL • Bahnhof 1000 m

Place Communale 7, 6800 Libramont-Chevigny • +32 61 22 49 76
• www.museedesceltes.be



© dbcreation-MTFSH

PROVINZ-LANDGUT DES HOCHOFENS VON SAINT-MICHEL



Mitten im Wald vereint dieses Anwesen ein nachgebautes Bauerndorf und einen Hochofen aus dem 18. Jahrhundert. Man schlendert zwischen alten Gebäuden, Pfaden und Werkstätten und spürt Ruhe, Nostalgie und die Schönheit des Kulturerbes. Besucher erzählen von einem friedlichen Ort, der Generationen verbindet und vom Leben von einst erzählt.

Vom 14. Februar bis 1. November von 9.30 bis 17 Uhr • Freilichtmuseum des Landlebens: täglich (montags außer an Feiertagen geschlossen) • Eisenmuseum: nur an Wochenenden, Feiertagen und in den Schulferien

€ • Freilichtmuseum: 6€ - 60+, Studenten 4€ - (6-12) 2€ • Eisenmuseum: 7€ - 60+, Studenten 5€ - (6-12) 3€ • Kombiticket: 10€ - 60+, Studenten 7€ - (6-12) 5€

1 bis 3 Std.

Domaine du Fourneau Saint-Michel 4, 6870 Saint-Hubert • +32 84 21 08 90
• www.fourneausaintmichel.be



© Province de Luxembourg

MUDIA REDU



In einem Bücherdorf im Herzen des Waldes lässt dieses didaktische Kunstmuseum seine Besucher durch sieben Jahrhunderte von der Renaissance bis zur zeitgenössischen Kunst reisen. Über 300 Originalwerke – Gemälde, Zeichnungen, Skulpturen, Comics, Fotos und Animationsfilme – säumen den Rundgang. Spielerische Einrichtungen, Touchscreens, Spiele, Düfte und interaktive Filme begleiten den Besuch. Ein freundlicher und überraschender Ort, an dem Kunst für alle zu Spiel, Austausch und geteiltem Vergnügen wird.

Geöffnet ab dem 7. Februar • Mittwoch bis Freitag von 10 bis 17 Uhr. An Wochenenden, Feiertagen und täglich während der Schulferien in der Fédération Wallonie-Brüssel von 10 bis 18 Uhr.
• Geschlossen: am 25.12. und 1.1. + vom 4. Januar bis 5. Februar 2027

€ (Audioguide inklusive) 15,50€ • Studenten 12,50€ • und Jugendliche (5-18 J.) 8,50€ • (0-4 J.) kostenlos • Familien-Pack (2 + 2 5-18 J.): 39,50€

2 Std. • Audioguide DE, FR, NL, EN

Place de l'Esro 61, 6890 Redu • +32 61 51 11 96 • www.mudia.be



© Tempora

WILDTIERPARK VON SAINT-HUBERT



Mitten im Wald beobachten Familien das Wild der Wälder von Wegen und kleinen Beobachtungsständen aus. Ein Spielplatz und eine Terrasse mit Blick auf den Spielbereich ergänzen diese friedliche und fröhliche Pause.

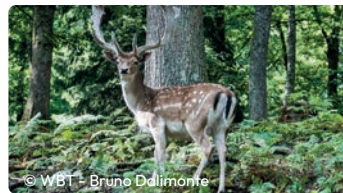

© WBT - Bruno Dallimonte

Ganzjährig (donnerstags geschlossen außerhalb der belg. Schulferien und Feiertagen). Januar bis Ende April und Okt. bis Ende Dez.: 10-17.30 Uhr • Mai, Juni, Sept.: 10-18 Uhr (18.30 Uhr am WE)
• Juli u. August: 7/7 von 10 bis 19 Uhr
• Geschlossen am 25.12. und 1.01.

€ 5€ • 60+ 4€ • Studenten (3-17 J.) 3€ • (<3 J.) kostenlos

1,5 Std.

Rue Saint-Michel 130, 6870 Saint-Hubert • +32 61 25 68 17
• www.saint-hubert.be/parc-a-gibier-de-saint-hubert/

CYRIL CHOCOLAT



Interaktive Erfahrung rund um Schokolade: drei Räume, Spiele, die von Escape Games inspiriert sind, und geführte Verkostungen. Mit Familie oder Freunden setzt man seine fünf Sinne ein, hat Spaß und lernt dabei.



- Das ganze Jahr über: Dienstag bis Samstag 10:00-17:30 Uhr. Sonntags, montags und an Feiertagen geschlossen + vom 16.06. bis einschließlich 26.06. + vom 18.08. bis einschließlich 28.08.
- Ab 18€ pro Person (in Gruppen von 14 Personen) bis 39€ (Einzelbesucher)
- 1 Std. • VIP-Besichtigung in jedem Raum. Die Gruppen vermischen sich nicht. Es gibt keinen Führer, sondern eine inszenierte Geschichte mit einer Abfolge von Filmen, Spielen und Verkostungen.

Samrée 63, 6982 La Roche-en-Ardenne
+32 84 46 71 20 • www.cyrilchocolat.be

CHLOROPHYLL-PARK



Ein Waldparcours, gesäumt von Holzspielen, Hütten und großen Brücken in den Bäumen. Der Duft des Unterholzes, Vogelgesang und Naturentdeckungen machen ihn zu einem idealen Ausflug für Familien und Schulklassen.



© IDELUX-AIVE. Arnaud SIQUET

- Vom 14. Februar bis 15. November: mittwochs bis sonntags (10-16 Uhr, am Wochenende 10-17 Uhr). Montags und dienstags (Feiertage) sowie während der belgischen und niederländischen Schulferien geöffnet (10-17 Uhr). Vom 4. Juli bis 23. August von 9:30 bis 18 Uhr geöffnet.
 - 10,50€ • (3-12 Jahre) 9€ • Schnitzeljagd: 1€
 - mind. 2 Std. • Hunde nicht erlaubt
- Rue des Chasseurs Ardennais 60,**
6960 Dochamps • +32 84 37 87 74
• www.parcchlorophylle.com

ARDENNE AVENTURES - FAHRT AUF DER OURTHE



In einer Kulisse aus Wäldern und Flüssen bietet dieses Zentrum Kajakfahren, Hochseilparcours, Schießaktivitäten oder Wildcraft an. Das Team empfängt die Besucher herzlich und begleitet jedes Abenteuer. Man wächst über sich hinaus, lacht und erlebt die Natur auf andere Weise. Ein geselliges Erlebnis, bei dem sich die Ardennen zwischen Entspannung, Herausforderungen und gemeinsamem Vergnügen genießen lassen.

- Vom 28.03. bis 01.11.2026: täglich 9 - 17 Uhr • Bis zum 28.03.2026 und vom 02.11.2026 bis zum 27.03.2027: nur nach vorheriger Reservierung • Im Januar und am Sonntag, 15.03.2026 (Karneval in La Roche) geschlossen.
- Kajak Axion (von Maboge nach La Roche - 2 Stunden): 25€ pro Person • Kajak Expert (von Nisramont nach La Roche - 5 Stunden): 35€ pro Person • Abenteuerpark ab 15€ • Paintball (100 Kugeln) 25€.

Rue de la Gare 4, 6980 La Roche-en-Ardenne • +32 84 41 19 00
• www.ardenneaventures.com



BRANDSPORT - KAJAK AUF DER OURTHE



Vom Stadtzentrum aus gleitet man im Kajak auf einem Fluss mit sanften Stromschnellen und typischen Mäandern dahin. Klare Einweisung, Rücktransport per Shuttle und aufmerksame Betreuung machen das Erlebnis für alle zugänglich. Ruhiges Abenteuer, wunderschöne Landschaften und Entspannung prägen diesen Naturausflug.

- Vom 1.03. bis 30.11.: täglich (außer montags im März, April, Oktober und November). Büro geöffnet von 9 bis 18 Uhr • Abfahrten mit Kajaks von 10 bis 15 Uhr.
- Im Kajak von La Roche-en-Ardenne nach Jupille (2 Stunden): 25€ p.P. Tonne, Rettungsweste und Rücktransport im Preis inbegriffen.
 - Weitere BrandSPORT Aktivitäten: Rafting, Kletterwald, Klettern & Abseilen, ATB, Bogenschießen, Archery-Tag, Orientierungswanderungen, Waldritze zu Pferd.

Mierchamps 15, 6980 La Roche-en-Ardenne • +32 84 41 10 84
• www.brandSPORT.be



FEUDALBURG LA ROCHE



Hoch über dem Tal bieten diese Schieferuinen ein außergewöhnliches Panorama. Man klettert zwischen alten Mauern, folgt lokalen Legenden und erreicht den Gipfel, um Stadt und Ourthe zu bewundern. Gewölbhallen, Innenhöfe, Geschichte und sommerliche Veranstaltungen verbinden Entdeckung, Emotionen und Staunen zu einem besonderen Besuch.

- Januar, Februar, März, November, Dezember: werktags von 13 bis 16 Uhr - an Wochenenden, Feiertagen und jeden Tag während der belgischen und niederländischen Schulferien von 11 bis 16:30 Uhr. Geschlossen am Karnevalswochenende (14.03. und 15.03.), am 25.12. und 1.01. sowie bei Schnee und Glatteis.
 - April, Mai, Juni, September, Oktober: täglich von 11 bis 17 Uhr • Juli und August: täglich von 10 bis 18 Uhr
 - 8,50€ • (3-12) 6,50€ • Shows, Animationen, Veranstaltungen: + 2€ auf alle Eintrittspreise
- Rue du vieux château 4, 6980 La Roche-en-Ardenne • +32 84 41 13 42**
• www.chateaudelaroch.be

WILDTIERPARK VON LA ROCHE

pass 

Auf einem 1,2 km langen Waldpfad führt der Spaziergang zur Begegnung mit den Tieren der Region: Wildschweine, Mufflons, Damhirsche, Wölfe und Luchse. Man beobachtet ihre Aktivitäten im Wald, während der Weg durch Unterholz und Lichtungen führt. Spielplatz, Cafeteria und gesellige Atmosphäre ergänzen diesen Naturausflug – ideal zum Entspannen mit der Familie.

 Januar, Februar, März, November, Dezember: an Wochenenden, Feiertagen und jeden Tag während der belgischen und niederländischen Schulferien von 10 bis 18 Uhr. Geschlossen am Karnevalssonntag (15.03), 25.12. und 1.01. April, Mai, Juni, September, Oktober: werktags von 11 bis 17 Uhr, an Wochenenden und Feiertagen 10 bis 18 Uhr • Juli und August: täglich von 10 bis 19 Uhr.

 € 9,50 € •  (3-12) 7,50 €

 1 Stunde (1,2 km Spaziergang) • Hunde sind nur in der Cafeteria und auf der Terrasse erlaubt.

Chemin du Parc à Gibier 1, 6980 La Roche-en-Ardenne • +32 84 31 10 15 - +32 470 10 79 27 • www.parc-gibier-larocbe.be



© Laurie C. Photography

OUTDOOR CENTRE - FAHRT AUF DER OURTHE



Vom Staudamm oder einem kürzeren Einstieg aus lässt man sich von einem von Wäldern gesäumten Fluss tragen. Wasserrauschen, Vögel und Mäander schaffen eine natürliche Auszeit. Das Team teilt seine Erfahrung und achtet auf den Komfort jedes Gastes. Ein Ausflug, der aktive Entspannung, Abschalten und die Freude am Draußensein verbindet.

 Vom 1.4. bis 11.11.: Täglich ab 9 Uhr geöffnet. Für alle Fahrten begeben Sie sich zur Domaine „Les Merlettes“, die sich im Val du Pierreux 2 in La Roche-en-Ardenne befindet.

 • Kajak: von Nisramont nach La Roche: 40€ pro Person. ODER von Mabogé nach La Roche: 20€ pro Person. • Rafting von Nisramont nach La Roche (mindestens 6 Personen): 40€ pro Person. • Mountainbike-Verleih: 50€ für einen Tag - 35€ für einen halben Tag (von 9 bis 13 Uhr oder von 14 bis 18 Uhr)

Val du Pierreux 2, 6980 La Roche-en-Ardenne • +32 84 44 41 12 • www.outdoor-centre.be

MUSEUM DER SCHLACHT IN DEN ARDENNEN

pass   



© MT Coeur de l'Ardenne - D. Closon

Dieses weitläufige Familienmuseum zeichnet die Schlacht nach, die die Stadt im Winter 44-45 verwüstete. Auf vier Ebenen entführen Dioramen, Fahrzeuge, Uniformen, Waffen und riesige Karten in die Straßenkämpfe, das Leben der Bewohner und das Schicksal der Soldaten. Die Verschlüsselungsmaschine Enigma zieht alle Blicke auf sich. Zeugnisse, Fotos und Archivfilme geben Zivilisten und Kämpfern ein Gesicht und bilden eine ergreifende Hommage. Besucher sprechen von einer außergewöhnlichen Sammlung, liebevoll inszeniert, die das Ausmaß des Konflikts greifbar macht und einen bleibenden Eindruck von Respekt und Erinnerung hinterlässt.

 Das Museum ist von 10 bis 18 Uhr geöffnet • Von Samstag, 14. Februar, bis Sonntag, 22. Februar (Schulferien). Von Montag, 23. Februar, bis einschließlich Sonntag, 1. März, geschlossen.

• März: samstags, 7., 14., 21. und 28., sonntags, 8., 22. und 29. Sonntag, 15. März geschlossen (Karneval).

• April, Mai, Juni, Juli, August und September: täglich

• Oktober: samstags, 3., 10., 17. und sonntags, 4., 11., 18. + täglich von Montag, 19. bis Samstag, 31. (Herbstferien)

• November: von Sonntag, 1. bis einschließlich Mittwoch, 11. Geschlossen von Donnerstag, 12. November bis einschließlich Donnerstag, 10. Dezember • Dezember: von Freitag, 11. bis Montag, 14. + täglich von Samstag, 19. Dezember 2026 bis Sonntag, 3. Januar 2027 (Winterferien) außer am 25.12. und 1.01.

• Wiedereröffnung im Jahr 2027: Samstag, 20. Februar.

 € 12,50 € •  (6-12 Jahre) 7,50 €

 1,5 bis 2 Std.

Rue Châmont 5, 6980 La Roche-en-Ardenne • +32 84 41 17 25 • www.batarden.be



© MT Coeur de l'Ardenne - D. Closon



© MT Coeur de l'Ardenne - D. Closon

DAS CORDANEUM - MUSEUM FÜR GEIGENBAU UND VIOLINE



Ein lebendiges Zentrum, das der Herstellung von Quartettinstrumenten gewidmet ist. Die Arbeitsschritte des Geigenbauers, die Auswahl der Hölzer und eine Sammlung alter Instrumente entdeckt man in einem charaktervollen Gebäude, das allen offensteht.



- 📅 Dienstag bis Samstag 13:00-17:00 Uhr • Geschlossen: Sonntag und Montag sowie am 24., 25., 26., 27. und 31. Dezember und am 1. Januar.
- 👤 5€ • 🎓 und Studenten 3€ • 👶 (0-6 Jahre) kostenlos
- 🕒 1,5 Std. • 🚉 Bahnhof 220 m
- Rue de la Station 4, 6900 Marloie**
• +32 497 50 22 50 • www.cordaneum.be

FAMENNE & ART MUSEUM



In einem schönen denkmalgeschützten Herrenhaus tauchen Sie in die reiche lokale Geschichte ein und treten in Dialog mit den faszinierenden surrealistischen Gemälden von Remy Van den Abeele. Der Rundgang wird durch eine Neuerung ergänzt: die Original-Aquarelle der Folon-Glasfenster.



- 📅 Montag bis Freitag: 10-12 Uhr und 13-17 Uhr • An den Wochenenden und Feiertagen: 14-18 Uhr • Geschlossen an den Wochenenden und Feiertagen von Dezember bis einschl. Februar.
- 👤 5€ • 60+ 4€ • Studenten, 🎓: 3€ • 👶 (<6) kostenlos • Kostenlos am 1. Sonntag des Monats
- 🕒 45 Min. bis 1,5 Std. • 🚉 Bahnhof 750 m
- Rue du Commerce 17, 6900 Marche-en-Famenne** • +32 84 32 70 60
• www.famenneartmuseum.be

BATTLEKART WEX



Auf einer Indoor-Strecke sausen Elektro-Karts über einen interaktiven Parcours, auf dem Boni, Hindernisse und Farben auf den Boden projiziert werden. Sanftes Surren, Soundeffekte und LED-Atmosphäre machen das Rennen immersiv und spielerisch. Ein fröhliches Erlebnis, das Familien, Freunde oder Kollegen zusammenbringt.

- 📅 Während der Schulzeit: Mi 12-21 Uhr, Do 16-21 Uhr, Fr 16-23 Uhr, Sa 10-23 Uhr, So 12-20 Uhr
- 🌞 Im Sommer (vom 6.07. bis 23.08.): Mi, Do und So 10-21 Uhr; Fr und Sa 10-23 Uhr
- Vom 16.02. bis 27.02. - vom 27.04. bis 08.05. - vom 19.10. bis 30.10. - vom 21.12. bis 31.12.: Mo, Di, Mi, Do und So 10-21 Uhr; Fr und Sa 10-23 Uhr
- Jährliche Schließzeiten: vom 1.03. bis 17.03. - vom 6.04. bis 24.04.2026.
- Online-Reservierung dringend empfohlen
- 👤 Einheitstarif: 19€ pro Spiel • Jeden Mittwoch: 10€ pro Spiel
- 🕒 15 Minuten pro Spiel • Zugangsvoraussetzung: Mindestgröße 1,45 m
- Rue des Deux Provinces 1, 6900 Marche-en-Famenne**
• +32 84 770 222 • www.battlekart.com/wex



GROTTON VON HOTTON



Diese spektakulären Galerien laden dazu ein, bis zu fünfundsechzig Meter in die Tiefe zu steigen. Ein fast einzigartiger unterirdischer Canyon in Europa, Wildbäche, Säle mit klangvollen Namen und feinste Tropfsteinformationen enthüllen sich während des Besuchs. Leidenschaftliche Guides erzählen von der Entstehung des Netzes, wissenschaftlichen Entdeckungen und lokalen Anekdoten. Der Empfang ist herzlich, fast familiär, und ein vor Ort gereifter Wein verleiht dem Besuch eine ungewöhnliche Note. Zwischen Lichtspielen auf dem Fels, wechselnden Farben und mineralischer Stille erlebt jeder eine natürliche Erfahrung, die zugleich neugierig, reich und unvergesslich ist.

- 📅 Das ganze Jahr über: • Vom 5. Januar bis 30. März: jedes Wochenende geöffnet + 16. bis 20. Februar + 25. Februar: von 11:00 bis 15:30 Uhr. • Vom 1. April bis 1. November: täglich von 10:00 bis 16:00 Uhr geöffnet (17:00 Uhr im Juli und August). • Vom 2. November bis 31. Dezember: an allen Wochenenden und in den Schulferien (vom 19. Dezember 2026 bis 3. Januar 2027) von 11:00 bis 15:30 Uhr geöffnet. Am 1. Januar und 25. Dezember geschlossen.
- 👤 15€ • 🎓 (3-11) 12€ • Holen Sie sich Ihren ErmäßigungSPASS!
- 🕒 1 Std. • Alle Besuche werden in FR, NL oder EN geführt (Uhrzeit variiert je nach Saison).
- Chemin du Spéléo Club de Belgique 1/1, 6990 Hotton** • +32 84 46 60 46
• www.grottesdehotton.be



PARC DES TOPIAIRES - FORMBAUMGARTEN

pass   



Dieser Garten oberhalb des Tals zeigt mehr als zweihundertfünfzig Pflanzenskulpturen, lebendige Werke, die mit Geduld geformt wurden. Das Grün verändert sich im Lauf der Jahreszeiten – vom zarten Frühling bis zu den kupfernen Tönen des Herbstes. Zwischen Ruhe, atemberaubender Aussicht und Kreativität inspiriert der Spaziergang zu Staunen und Gelassenheit.

 Täglich: vom 14. bis 28. Februar von 10 bis 17 Uhr • März bis Oktober von 10 bis 18 Uhr • November von 10 bis 17 Uhr • Dezember + 2. und 3. Januar 2027: von 10 bis 16 Uhr. Geschlossen am 25.12. und 1.01.

 € 5€ • 60+ 4,50€ •  (6-12) 1€ •  (<6) kostenlos • Holen Sie sich Ihren ErmäßigungsPASS!

 1 Std. • Plan und Erläuterungen in Dokumenten erhältlich in DE, FR, NL, EN, aber auch in Italienisch, Russisch, Japanisch, Spanisch, Polnisch, Griechisch und Ukrainisch.





Rue Haie Himbe 1, 6940 Durbuy • +32 86 21 90 75 • www.topiaires.be

RIVEO

 pass   

Entdecken Sie die Welt der Flüsse durch Süßwasseraquarien, die Ausstellung „STOP INVASIONS!“ über invasiven gebietsfremden Arten und Minigolf in fünf Themengärten. Ab dem Frühjahr begegnet man der Natur und den Bibern oder versucht sich am Angeln am Ufer der Ourthe (mit Reservierung). RIVEO ist ein lebendiger, einladender Ort, an dem man die Tier- und Pflanzenwelt der Fließgewässer kennenlernt, spielt und erkundet.

 Vom 1. Februar 2026 bis 3. Januar 2026 (außer 25.12. und 1.01.): Dienstag bis Sonntag 10 - 17 Uhr. Montags geschlossen (außer an Feiertagen oder in den belgischen Schulfreien) • Juli und August: täglich 10 - 18 Uhr

 € Aquarium und Ausstellung:  9€ - 65+: 6€ -  (3-11): 6€ • Minigolf + Gärten:  9€ - 65+: 6€ -  (3-11) 6€.

Kombi (Aquarium, Ausstellung und Minigolf):  14€ - 65+: 9€ -  (3-11): 9€



• Holen Sie sich Ihren ErmäßigungsPASS!

 1,5 bis 3 Std. •  Bahnhof 1500 m

Rue Haute 4, 6990 Hotton • +32 84 41 35 71 • www.riveo.be



MEGALITHEN-MUSEUM

 pass  

Besucherzentrum im Herzen eines denkmalgeschützten Dorfes, Ausgangspunkt zur Entdeckung der Dolmen, Menhire und der umliegenden Landschaften. Museum, Ausstellung, Shop, Wanderinformationen und eine sonnige Terrasse mit lokalem Bier.



© asbl Terre de Durbuy

 Täglich von 10 bis 17.30 Uhr. Geschlossen am 25.12. und 1.01.

 € 5€ • 60+ • Studenten,  (6-12): 4€ • Holen Sie sich Ihren ErmäßigungsPASS!

 30 Min. •  Bahnhof 3000 m

Place Arsène Soreil 7
6940 Wéris (Durbuy)
• +32 86 21 02 19
• www.megalithes-weris.be

ADVENTURE VALLEY DURBUY

Am Fuße der Wälder bietet dieser Park einen riesigen Hochseilgarten, Seilrutschen, Tubing Slide, Via Ferrata, Bowling und Spielplätze. Jubelrufe, sattes Grün und vielfältige Herausforderungen schaffen ein geselliges Abenteuerfeld für Familien und Freunde. Jeder findet hier seine Portion Nervenkitzel, Natur und gemeinsames Erleben.

 Vom 16. März bis zum 8. November: täglich (außer bei außergewöhnlichen Schließungen)

• Wochenenden, Feiertage und belgische Schulfreien: 9:30–18:00 Uhr (Park) & ab 9:30 Uhr (Indoor)
• Restliche Zeit: 9:30–17:00 Uhr (Park) & ab 9:30 Uhr (Indoor)

 Adventure Pass:  (>85 cm <100 cm): ab 21€ •  (ab 100 cm) und  ab 45€ • Besucherticket: ab 17€

Rue de Rome 1, 6940 Durbuy • +32 86 21 28 15 • www.adventurevalleydurbuy.be







LABYRINTH VON DURBUY

pass  

Ein riesiges Maislabyrinth, das jedes Jahr neu angelegt wird und in dem man sich gerne verliert. Schauspieler, Rätsel und Quests verwandeln den Spaziergang in ein spielerisches Abenteuer zwischen Lachen, Natur und Familienmagie.



 Vom 4. Juli bis 11. Oktober. TAGSÜBER • Mit Animationen: Juli & August + Wochenenden im September & Oktober: täglich von 10:00 bis 15:30 Uhr (Abfahrt alle 15 Minuten). • Ohne Animationen (mit Videos für Shows): Woche im September von 12:00 bis 15:30 Uhr. ABENDS • Juli & August: Mittwoch, Donnerstag, Freitag von 18:00 bis 20:00 Uhr. Samstag: 18:00 bis 20:30 Uhr. • September & Oktober: Freitag & Samstag von 18:00 bis 20:00 Uhr.

 Tagsüber oder abends:  (<3 Jahre): kostenlos •  (<12 Jahre) ab: 16€ online - 17€ vor Ort.  (12 Jahre und älter) ab 18€ online - 19€ vor Ort.

 3 bis 4 Std.

Chemin du Hasard, 6940 Durbuy • +32 86 21 28 15
• www.lelabyrinthe.be

TOURISTENSTRASSENBAHN DER AISNE

pass

Eine friedliche Reise im Rhythmus einer Straßenbahn von einst: das Klappern, der Duft von Holz, grüne und goldene Landschaften. Zwischen Wald und Fluss genießt man eine authentische Ausfahrt, begleitet von passionierten Freiwilligen.



© Françoise Coune

- Samstage im April, Mai, Juni, September und Oktober + 8., 15., 29. April + 1., 6., 14., 25. Mai + 14., 21., 28. Oktober + 7. November. Kurze Fahrt (1 Std.) um 13:30 und 15:00 Uhr. Lange Fahrt (2 Std.) um 16:30 Uhr. • Juli - August: Montag, Mittwoch und Samstag (außer 1.7., 4.7., 26.8.). Kurze Fahrt (1 Std.) um 13:30 und 15:00 Uhr. Lange Fahrt (2 Std.) um 10:30 und 16:30 Uhr. • Veranstaltungen das ganze Jahr über
- Erezée - Forge-à-la-Plez (1 Std. H+R): 10€ - 8€ - (6-11) 6€ - (< 6) kostenlos • Erezée - Lamormenil (+2 Std. H+R): 15€ - 12€ - (6-11) 9€ - (< 6) kostenlos
- 1 oder 2 Stunden • Museum: 20 Min.

Rue du Pont d'Erezée 1a, 6997 Erezée • +32 86 47 72 69 • www.fta.be

MANHAY HISTORY 44 MUSEUM



Dieses Museum erzählt die Kämpfe des Winters 44-45 durch authentische Objekte, lebensgroße Szenen und den bewegenden Film eines amerikanischen Soldaten. Ein klarer, eindrucksvoller Rundgang lässt die Ereignisse wieder aufleben und den Mut derjenigen spüren, die sie erlebt haben, ergänzt durch einen kleinen Shop, um das Erlebnis zu verlängern und ein Andenken mitzunehmen.

- Geöffnet: Freitag, Samstag, Sonntag und Montag von 10 bis 17 Uhr • Juli und August: täglich von 10 bis 17 Uhr • Am 25.12. und 1.1. geschlossen.
- 9,50€ • (5-12) Jahre 5€
- 1 Std.

Voie Habotte 2, 6960 Grandmenil • +32 86 43 46 71 • www.mhm44.be

Nehmen Sie an unserer Umfrage teil und versuchen Sie, EINE UNSERER V.I.P. CARD zu GEWINNEN mit der Sie kostenlosen Zugang zu fast 200 Attraktionen erhalten!



www.365.be/umfrage

Mehr Infos auf Seite 62

HOUTOPIA, UNIVERSUM DER SINNE

pass

In einem weitläufigen Sinnesraum laden mehr als achtzig Experimente Jung und Alt dazu ein, gemeinsam zu tasten, zu hören, zu riechen und zu spielen. Lernen wird zu Vergnügen, Staunen und Austausch. Draußen verlängern ein großer Spielplatz und Musikinstrumente die Entdeckungsreise an der frischen Luft.

- Ganzjährig: mittwochs von 13 bis 17 Uhr, samstags, sonntags und an Feiertagen von 11 bis 17 Uhr. Während der Schulferien in der Föderation Wallonie-Brüssel: täglich von 11.00 bis 17.00 Uhr (Juli und August von 10.00 bis 18.00). • Geschlossen am 2.08., 24., 25., 31.12. und 1.01. • Jährliche Schließung im Januar (nach den Weihnachtsferien).
- und 14€ - 65+ und 12,50€. • Große Familien ab 3 zahlenden (3-12 Jahre): 12,50€ pp. • Kostenlos für unter 3 Jahren.
- zwischen einem halben und einem ganzen Tag (je nach Wetterlage)

Place de l'Eglise 17, 6660 Houffalize • +32 61 28 92 05 • www.houtopia.be



AQUA MUNDO - CENTER PARCS LES ARDENNES

pass

Rutschen, Wellen, Whirlpools und Planschbecken bilden eine tropische Erlebniswelt für die ganze Familie. Eine große Indoor-Spielwiese und der Mini-Bauernhof ergänzen einen fröhlichen, erholsamen Tag.



- Das ganze Jahr, täglich • In der Hochsaison: 10-20 Uhr • In der Nebensaison: 10-18 Uhr (Montag bis Donnerstag); 10-20 Uhr (Freitag bis Sonntag)
- Variable Preise je nach Saison • FEIERTAGE UND SCHULFERIEN: 32€ - 26€. Nach 17 Uhr: 26€ - 20€ • Außer Feiertage und Schulferien: Mittwochs und Wochenenden: 25€ - 20€ nach 17 Uhr: 20€ - 16€. Andere Tage: 23€ - 18€. Nach 17 Uhr: 18€ - 15€
- (ab 11 Uhr und später) 4-Stunden-Pauschale für Aqua Munda, Baluba und Mini-Bauernhof - Reservierung empfohlen • Bahnhof 1700 m

Rue de la Grotte 12, 6690 Vielsalm • +32 80 21 57 76 • www.centerparcs.be/journee-ardennes

MAISON DU PAYS DE SALM

pass

Dieser Indoor-Rundgang erzählt die Geschichte, Geologie und den lokalen Folklore. In einer warmen, anheimelnden Atmosphäre entdeckt man Alltagsgegenstände, Erzählungen und Legenden der Macralles (Hexen) am Kaminfeuer.



- Täglich (außer 25.12. und 1.01.). Erste Besichtigung um 10 Uhr, letzte Besichtigung um 16 Uhr
- 6€ - Studenten, 60+ und 5€ - (6-12) 4€ • Familie (2 + 2): 16€ (3€ pro zusätzlichem)
- 50 Min. • Bahnhof 190 m

Avenue de la Salm 50
6690 Vielsalm • +32 80 21 50 52
• www.maisondupaysdesalm.be



MUSÉE DE LA GRANDE ARDENNE

pass  

Dieses Museum enthüllt tausend Jahre Ardenner Kultur: Objekte, Erzählungen, Werke und lokale Erinnerungsstücke. In der Maison des Légendes bewegt man sich durch einen dunklen Wald voller erstaunlicher Gestalten. Zwischen Kulturerbe, immersiven Atmosphären und Entdeckungen zeigt die Region all ihre vertrauten oder überraschenden Facetten.

 Dienstag bis Sonntag von 10 bis 18 Uhr • Montags, am 24.12., 25.12., 31.12. und 1.01. geschlossen

€  9€ •  65+ 7,50€ • Studenten 3€ •  3€ •  (<6) kostenlos • Artikel 27: 1,25€

  zwischen 2 und 2,5 Std. • Ausstellung auf Deutsch, Französisch und Niederländisch

Place en Piconrue 2, 6600 Bastogne
• +32 61 621 740 • www.museegrandardenne.be



ANIMALAINE

pass  

Ein lebendiges Museum für Wolle und alte Handwerke, begleitet von Guides mit Handicap. Hier nimmt man sich Zeit zum Experimentieren, lernt die Tiere kennen und lässt den Besuch anschließend gemeinsam in der Cafeteria ausklingen.



 Vom 02.04. bis 29.09.: Mo, Di, Do, Fr (9:30–16:30 Uhr) • Auch samstags in den Frühjahrsferien geöffnet (10:00–18:00 Uhr) • Auch samstags, sonntags und an Feiertagen im Juli und August geöffnet (10:00–18:00 Uhr)

€   Komplette Besichtigung (Wollmuseum, Museum der 1900er Jahre und Tierpark):  15€ -  60+: 12€ • Nur Tierpark: 6€

  2,5 Std.

Bizory 5, 6600 Bastogne • +32 61 21 75 08
• www.animalaine.be

BASTOGNE BARRACKS (WAR HERITAGE INSTITUTE)

pass  

Ausstellungshallen voller Panzer und historischer Fahrzeuge, manchmal noch fahrbereit. Zwischen den Stahlgiganten taucht man mit dem Geruch von Metall und den Geschichten der Maschinen mitten in den Zweiten Weltkrieg ein.



 Täglich (außer montags) von 9 bis 17 Uhr • Geschlossen: 1.01., 1.05., 1.11. und 25.12.

€ (Bezahlung nur mit Karte)   12€ •  (6-18 Jahre), Studenten, Lehrkräfte: 9€ •  (<6) kostenlos •  + Begleitperson: kostenlos • Mitglieder der belgischen Streitkräfte: kostenlos • 1. Mittwoch im Monat: ab 13:00 Uhr kostenlos

  1,5 Std.

Rue de La Roche 40, 6600 Bastogne
• +32 478 78 24 98
• www.bastognebarracks.be

BASTOGNE WAR MUSEUM



pass  

Neben dem berühmten amerikanischen Mardasson-Denkmal bietet dieses Museum einen immersiven Rundgang durch den Zweiten Weltkrieg und die Ardennenschlacht, der für die ganze Familie zugänglich ist. Multisensorische Inszenierungen, Zeugnisse von Zivilisten und Soldaten sowie berührende Figuren – wie ein 13-jähriger Junge, der in die Ereignisse hineingeriet – lassen die „kleine Geschichte“ im Herzen der großen spüren. Die Bastogne War Rooms und der Bois Jacques ergänzen den Besuch perfekt: ein originalgetreues Hauptquartier, erhaltene Räume und historische Stätten sowie ein Schlachtfeld, das man mithilfe einer Augmented-Reality-App erkunden kann. Man geht bewegt fort und gewinnt Orientierungspunkte, um den Konflikt zu verstehen und seine Erinnerung weiterzugeben.



 Das ganze Jahr über ab dem 6. Februar: täglich von 9:30 bis 18:00 Uhr (im Juli und August von 9:30 bis 19:00 Uhr). Am 24.12. und 31.12. bis 17:00 Uhr geöffnet • Am 25.12. und 1.1. geschlossen • voraussichtliche Schließung vom 4.1.2027 bis 4.2.2027

€ (einschließlich Besuch des Museums, Generations45, Bois Jacques Battlefield und Bastogne War Rooms):  28€ • Senioren (65+) 24,50€ • Studenten 19,50€ •  19,50€ •  (6-18 Jahre) 15,50€ •  (<6 Jahre) kostenlos • Familienpaket (2  und 2 ): 72€

  Bastogne War Museum und Generations45 (mindestens 2 Stunden) + Bois Jacques Battlefield (30 Minuten) + Bastogne War Rooms (1 Stunde) • Audioguide inbegriffen (DE, FR, NL, EN) • Restaurant und Geschäft.

Colline du Mardasson 5, 6600 Bastogne • +32 61 21 02 20
• www.bastognewarmuseum.be





Ideen das ganze Jahr über – direkt in Ihrem Posteingang!

Neuigkeiten, Inspirationen, Ausflugstipps: Abonnieren Sie den Newsletter von 365.be.



www.365.be/newsletter

pass

BURG VON BOUILLON

Hier klettert man bis zu den Festungswauern, um das Tal mit einem Blick zu überblicken. Zwischen Gewölbesälen, Türmen, dunklen Gängen und den Ausblicken vom höchsten Turm hat man wirklich das Gefühl, in der Zeit zurückzukehren. Viele kehren wie verzaubert zurück, als hätten sie eine Reise mitten ins Mittelalter unternommen.

- 📅 Januar: am 01.01.26 und unter der Woche geschlossen. Wochenenden + vom 02. bis 04.01.26 (10-17 Uhr).
 - Februar: Woche (13-17 Uhr), Wochenenden + vom 16. bis 28.02.26 (10-17 Uhr) • März: 10-17 Uhr
 - April, Mai und Juni: 10-18 Uhr (18.30 Uhr an Wochenenden und Feiertagen)
 - Juli und August: 10-18.30 Uhr (10-20.00 Uhr am 08/08/26)
 - September: 10-18 Uhr (18.30 Uhr an Wochenenden) • Oktober: Woche und 31/10/26 (10-17 Uhr), Wochenenden (10-17 Uhr) • November: 10-17 Uhr • Dezember: Woche (13-17 Uhr), Wochenenden + vom 21. bis 31.12.26 (10-17 Uhr). Geschlossen am 25.12.26. • Letztes Ticket wird 45 Min. vor Schließung ausgegeben.
- € BOUILLON CITY PASS (02.01. bis 31.03.26 und 12.11. bis 31.12.26): Burg + Falknershow (ab 14.02.26) + Scriptura Museum + Bouillon Medieval Experience + Herzogliches Museum + Sonderausstellungen:
 - ♣ 65+: 12€ - ♣ (4 bis 12 Jahre) und Studenten: 9,50€ - ♣ <4 Jahre: kostenlos
 - BOUILLON CITY PASS + (vom 01.04. bis 11.11.26): Schloss + Falknershow + Scriptura Museum + Nachtschow "L'Odysée de Lumière" + Bouillon Medieval Experience + Herzogliches Museum + Sonderausstellungen:
 - ♣ 65+: 16€ - ♣ (4 bis 12 Jahre) und Studenten: 12€ - ♣ <4 Jahre: kostenlos.
- 🕒 ⌚ 1 oder 1,5 oder 2 Std. • Begleitheft (DE, FR, NL, EN und ES): 1,50€ • Audioguide (EN, FR, NL, DE): 2,50€

Château fort. Esplanade Godefroy 1, 6830 Bouillon • +32 61 46 42 02
• www.chateaubouillon.com



© Damien Malaise

pass

BOUILLON MEDIEVAL EXPERIENCE

Eine immersive Erfahrung versetzt Sie zurück ins 11. Jahrhundert in die Fußstapfen von Gottfried von Bouillon und lässt dieses wenig bekannte, faszinierende Mittelalter vor Ihren Augen wieder aufleben.

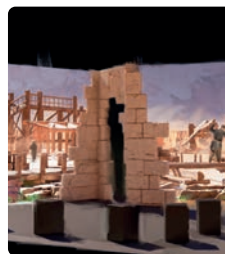

- 📅 Täglich geöffnet (außer 25.12. und 1.01.) von 10:00 bis 17:30 Uhr (oder 17:00 Uhr an Wochentagen von Oktober bis Dezember), Sonntags und an Feiertagen sowie täglich im Juli und August von 10:00 bis 18:00 Uhr (oder 17:30 Uhr an Wochenenden und in den Schulferien von Oktober bis Dezember).

€ • Bouillon City Pass (2.01. bis 31.03. und 12.11. bis 31.12.): ♣ 12€ - ♣ 9,50€ • Bouillon City Pass + (1.04. bis 11.11.): ♣ 16€ - ♣ 12€

🕒 ⌚ 1,15 Std • Audioguide in DE, FR, NL, EN

Quai des Saulx 14, 6830 Bouillon
• +32 61 46 83 03

• www.bouillonmedievalexperience.be/

pass

TIERPARK VON BOUILLON



© Wim Scholiers

Familien-Wildpark im Herzen der Natur: über 120 Arten – vom Löwen bis zur Giraffe – lassen sich in aller Ruhe beobachten. Tierlaute, bewaldete Wege, ein Spielplatz und ein Restaurant runden den Ausflug ab.

- 📅 Täglich ab 9.30 • Letzter Einlass um 17 Uhr (April bis September) - um 16 Uhr (Oktober bis März)
 - Geschlossen am 25.12. und 1.01.

€ ♣ 60+, Studenten: 20€ - ♣ (3-12) 14€ • Hunde an der Leine: 3€

🕒 ⌚ 2 Std.

Chemin de Chanteraine
6830 Bouillon • +32 61 46 71 52
• www.parcanimalierdebouillon.be

ABTEI VON ORVAL

pass

In einem bewaldeten Tal offenbaren Zisterzienserruinen neun Jahrhunderte Geschichte. Videos, Videomapping und ein taktiles Modell beleuchten das klösterliche Leben, die Legende des wiedergefundenen Rings und das Brauereiknow-how. Trappistenprodukte und eine beruhigende Umgebung vervollständigen einen Besuch, der für alle zugänglich ist.

- 📅 Das ganze Jahr, täglich • Januar und Februar: 10.30 - 17.30 Uhr • März, April, Mai und Oktober: 9.30 - 18.00 Uhr • Juni, Juli, August und September: 9.30 - 18.30 Uhr • November und Dezember: 10.30 bis 17.30 Uhr

€ ♣ 8€ • 60+, Studenten 6€ • ♣ (7-14 Jahre) 3€

- 🕒 ⌚ 1,5 Std. • Multimediaraum und Modelle zur Geschichte des Klosters und des Lebens der Mönche
 - Führungen jeden Nachmittag im Juli und August und an allen Sonntagnachmittagen im September.
 - Führung auf Französisch: um 13.30, 14.15, 15.00, 15.45, 16.30, 17.15 Uhr.
 - Führung auf Niederländisch: um 13.00, 13.45, 14.30, 15.15, 16.00, 16.45 Uhr

Abbaye d'Orval, 6823 Villers-devant-Orval • +32 61 31 10 60 • www.orval.be



pass

Province de Namur

Hier fgt sich alles harmonisch zusammen.

Beherrscht von ihren Zitadellen und durchzogen von Maas, Sambre und Lesse pflegt die Provinz Namur ein seltenes Gleichgewicht zwischen Kulturerbe und Landschaft.

Die Felsen von Dinant, grne Tler, friedliche Drfer – jede Perspektive ldt dazu ein, das Tempo zu drosseln, ohne je den Faden zu verlieren.

Man wechselt von einem Panorama zu einer Terrasse, von einem Wanderweg in eine kleine Gasse – stets begleitet von dem Gefhl einer bewusst gelebten Sanftheit.

Eine lichtdurchflutete, ruhige und zutiefst liebenswerte Provinz.



RECREALLE FREIZEITZENTRUM

pass   

Ein Tag hier ist ein Konzentrat an Abenteuern für Groß und Klein: Kajakfahren auf der Semois, Bowling, Minigolf, Geschicklichkeitsparcours, Hüpfburgen, Bungee-Trampoline, Paintball oder Gyropodes. Zwischen Baden, Spielen und Restaurants am Flussufer stellt sich jeder seinen idealen Ausflug zusammen in einer grünen, entspannenden Umgebung.

 Vom 13. bis 28. Februar: täglich • März: Fr, Sa, So • Von April bis September: täglich • Oktober, November und Dezember: Fr, Sa, So + 11.-12. November + täglich während der belgischen Schulferien • Vom 4.1.2027 bis 11.2.2027 geschlossen.

• Geöffnet von 9:30 bis 18:00 Uhr (verlängerte Öffnungszeiten für die Brasserie und Indoor-Aktivitäten).

 • Kajakfahrt auf der Semois: ab 22 € pro Person. • Segway-Tour ab 35 € pro Person.

• Weitere Aktivitäten verfügbar.

Rue Léon Henrard 16, 5550 Alle-sur-Semois • +32 61 50 13 43 • www.recrealle.com



Nehmen Sie an unserer Umfrage teil und versuchen Sie, EINE UNSERER V.I.P. CARD ZU GEWINNEN mit der Sie kostenlosen Zugang zu fast 200 Attraktionen erhalten!

Mehr Infos auf Seite 62



www.365.be/umfrage

FAGNES-BRAUEREI

 pass   

Man erkundet zwei Brauereien: die alte, voller Charme, und die moderne, die in Betrieb ist. Der Brauer teilt sein Wissen mit Leidenschaft, danach folgt eine warme, genussvolle Verkostung. Terrassen, offenes Feuer, Kinderspiele und großzügige Gastronomie machen den Besuch für alle zu einem geselligen Moment.



 Dienstag bis Donnerstag: 11 - 22 Uhr • Freitag, Samstag, Sonntag, am Vortag eines Feiertags und an Feiertagen sowie in den Schulferien: 10 - 23 Uhr • Montags geschlossen, außer in den Schulferien, am Vortag eines Feiertags und an Feiertagen • Geschlossen am 24.12., 31.12. und 1.01.

 Kostenloser Eintritt (freie Besichtigung)

 • Führungen nur auf Französisch jeden Samstag um 10:30 Uhr. Während der Schulferien: auch dienstags und donnerstags um 10:30 Uhr • Preis: 9,50€ (Führung, Verkostung und Geschenk). •  Bahnhof 1600 m



Route de Nismes 26, 5660 Mariembourg • +32 60 31 39 19 • www.fagnes.com

NEPTUN-GROTTEN

pass   

Diese Grotten bieten eine seltene Erfahrung: eine Bootsfahrt auf einem unterirdischen Fluss, der Eau Noire, einem der beiden einzigen in Belgien, die auf diese Weise noch zugänglich sind. In der Dunkelheit enthüllt eine Ton- und Lichtshow Tropfsteine und Reliefs und schafft einen unglaublichen Besuch, der den Umweg mehr als lohnt.

 Geöffnet vom 14.02. bis 08.11. + 11.11. Montags geschlossen (außer in den Schulferien und an Feiertagen) + Geschlossen (außer an Wochenenden): 09.03. bis 03.04. - 01.06. bis 12.06. - 14.09. bis 16.10. Führungen von 11:30 bis 15:30 Uhr - von 10:00 bis 17:00 Uhr am Osterwochenende, am 1.05., an den Wochenenden von Christi Himmelfahrt und Pfingsten sowie während der Sommerferien vom 4.07. bis 23.08.

 • 9€ -  (4-12) 5,50€ • Kombiticket mit Hitler Bunker (nur mit Reservierung beim Fremdenverkehrsamt von Couvin): 13€ -  7,50€

 • 1 Std. • Führungen in EN, FR, NL. Gedruckter englischer und deutscher Kommentar verfügbar

• Außerhalb der Saison wenden Sie sich bitte an das Fremdenverkehrsamt von Couvin +32 60 34 01 40

Rue de l'Adujoir 24, 5660 Petigny • +32 494 77 78 21 • www.grottesdeneptune.be









DAMPFLOKOMOTIVE DURCH DREI TÄLER

pass  

An Bord eines Dampfzuges reist man im Rhythmus der Lokomotive zurück in der Zeit. Wunderschöne Landschaften, aufsteigender Dampf und passionierte Menschen, die ihr Wissen teilen: eine nostalgische und charmante Ausfahrt.



Daniel Maas & Isabelle Eerens - CFV3V

-  Vom 6.04 bis 31.10: an Wochenenden und Feiertagen sowie am Wochenende vom 12. bis 13.12. Auch donnerstags in den Frühlings- und Herbstferien sowie dienstags und donnerstags im Juli und August • Abfahrt um 11.30, 14.20 und 17.30 Uhr. Triebwagen oder Dampfzug je nach Tagesfahrplan.
-  Hin- und Rückfahrt:  19€ (17€ online) •  (6-11 Jahre) 13€ (11€ online)
-  40 Min. pro Zugfahrt mit Dampflokomotive (oder 30 Min. mit Triebwagen) •  Bahnhof 850 m





Chaussée de Givet 49/51, 5660 Mariembourg
• +32 60 31 24 40 • www.cfv3v.eu

ÖKOMUSEUM DES VIROIN

pass  

In einem Gutshof-Schloss entdeckt man das bäuerliche Leben: Handwerkerwerkstätten, alte Werkzeuge, Familienanimationen. Ein warmer Ort, an dem Berufe von einst und handwerkliches Können authentisch wieder aufleben.









-  Das ganze Jahr über, von Dienstag bis Sonntag • Vom 1.04. bis 31.10. von 10:00 bis 18:00 Uhr • Vom 1.11. bis 31.03. von 13:00 bis 17:00 Uhr • Geschlossen am 24., 25., 31.12. und 1.01.
 -  5€ • 60+, Studenten: 4€ •  (>6) 3€ •  (<6) kostenlos
 -  1,5 Std
- Rue Eugène Defraire 63, 5670 Treignes** • +32 60 39 96 24
• www.ecomuseeduviroin.be

MUSEUM DER DAMPFEISENBAHN

Lokomotiven, Triebwagen und Maschinen aus vergangenen Zeiten bilden eine einzigartige Reise in die Eisenbahngeschichte. Der Besuch entführt Geheimnisse und Techniken, ergänzt durch einen Halt in der Cafeteria.



-  Vom 14.02. bis 29.11.: 10-17 Uhr (18 Uhr an Wochenenden, Feiertagen und im Juli/August) • Montags geschlossen, außer an Feiertagen und im Juli/August
-  7€ • 60+ 6€ •  (6-11) 5€ • Kombiticket (Museum und Dampflokomotive durch drei Täler):  60+ 23€ -> online / 25€ -> vor Ort •  (6-11) 15€ -> online / 17€ -> vor Ort
-  1 Std. • Audioguide verfügbar (DE, FR, NL, EN)

Place de la Gare 101, 5670 Treignes
• +32 60 39 09 48
• www.cfv3v.eu/musee

MALGRÉ-TOUT-MUSEUM. PARK DER VORGESCHICHTE

pass  

Seltene Objekte, klare Inszenierungen und archäologische Schätze wecken Neugier und Lernlust in diesem Museum für Vorgeschichte und Antike, ergänzt durch Wechselausstellungen, Familienanimationen und einen prähistorischen Park.









-  Das ganze Jahr über: Montag bis Freitag (9:30-17:30 Uhr) • Wochenenden und Feiertage (10:30-18:00 Uhr) • Am 1.1. sowie am 24., 25. und 31.12. geschlossen.
 -  7€ • 60+, Studenten 5€ •  (6-12) 3€ •  (<6) kostenlos
 -  Mindestens 1,5 Std
- Rue de la Gare 28, 5670 Treignes**
• +32 60 39 02 43
• www.museedumalgretout.be

HITLERS BUNKER

pass  

In diesem abgelegenen Dorf versetzt Sie Hitlers Bunker ins Jahr 1940. Audioguides, authentische Dokumente und eine schlichte Szenografie rekonstruieren die Atmosphäre der Besatzung und des lokalen Widerstands. Die Emotion steigt, je mehr man diesen geschichtsträchtigen Ort entdeckt. Für Familien verwandelt ein Rätselspiel den Besuch in ein Abenteuer.

-  Geöffnet vom 14.02. bis 08.11. + 11.11. Montags und dienstags geschlossen (außer in den Schulfreien und an Feiertagen) • Geschlossen (außer an Wochenenden): 9.03. bis 3.04. - 1.06. bis 12.06. - 14.09. bis 16.10. • Audioführungen von 10:00 bis 15:30 Uhr (letzte Tickets) - bis 16:30 Uhr am Osterwochenende, am 1. Mai, an den Wochenenden von Christi Himmelfahrt und Pfingsten sowie während der Sommerferien vom 4.07. bis 23.08.
-  6,50€ - 60+ 6€ •  (8-12) 4,50€ • Kombiticket mit den Neptun-Grotten (nur mit Reservierung beim Fremdenverkehrsamt von Couvin):  13€ •  (8-12) 7,50€
-  1 Stunde bis 1,5 Stunden • Audioguide (DE, FR, NL, EN) • An Ruhetagen: +32 60 34 01 40.

Place Saint-Méen, 5660 Brûly-de-Pesche • +32 60 37 80 38 • www.bdp1940.be









ARTHUR MASSON ZENTRUM

pass   



Die Vergangenheit erwacht in der Schule von einst zum Leben. Die Glocke läutet und man betritt das alte Klassenzimmer für ein immersives Rollenspiel, in dem Geschichte erlebt und geteilt wird, bevor man über den Parcours-Spektakel den Alltag eines ardennischen Dorfes der 1930er bis 1960er Jahre entdeckt. Das Abenteuer geht an Bord der RétroBerlines auf einer zeitlosen, charmanten Rundfahrt weiter. Ein immersives, generationsübergreifendes Erlebnis voller Entdeckungen und Nostalgie.

-  Vom 1.02.2026 bis zum 3.01.2027: täglich (mittwochs geschlossen, außer an Feiertagen oder während der wallonischen Schulfreien). Von 10 bis 16 Uhr unter der Woche. Von 10 bis 17 Uhr an Wochenenden und Feiertagen + täglich im Juli und August • Geschlossen am 1.11., 24., 25., 31.12. und 1.01.
-  Besuch oder Animation:  7,50€ • 60+ 7€ • Studenten (>18) 6,50€ •  (6-18) 5,50€ •  (<6) gratis
-  Besuch: 1,15 Std. • Animation in der alten Schule (nur in französischer Sprache): 1 Std. • Audioguide DE, NL, FR, EN (Unterhaltungsparcours)

Rue Eugène Defraire 29, 5670 Treignes • +32 60 39 15 00 • www.espacmasson.be

SCHLOSS VON LAVAUX-STE-ANNE



Dieses Schloss wird von den Kellern bis zum Bergfried entdeckt. Kinder, die kostenlos verkleidet werden, erleben ein echtes mittelalterliches Abenteuer. Möblierte Räume, Teiche und Garten bieten eine herzliche Familienbesichtigung.

Mittwochs bis sonntags ganzjährig von 10 bis 18 Uhr und während der belgischen Schulferien und Feiertage täglich von 10 bis 18 Uhr • Am 18.04., 27.10., 1.11., 24., 25. und 31.12. sowie am 1.01. geschlossen.



WBT - Pierre Pauquay - Château de Lavaux-Sainte-Anne

(ohne Veranstaltungen) 9,50€. Senioren ab 60 Jahren/Studenten 8,50€ • (3-12 Jahre) 6€ inklusive Kostümlverleih während des Besuchs

2 Std.

Rue du Château 8
5580 Lavaux-Sainte-Anne
• +32 84 38 83 62
• www.chateau-lavaux.com

ARCHÄOPARK VON MALAGNE



Hier wird Archäologie lebendig: gallo-römische Überreste, rekonstruierte Gärten, Tiere und Werkstätten versetzen ins 1. Jahrhundert. Die Stätte bietet eine immersive Erfahrung, die die Sinne weckt und die Neugier anregt. An besonderen Tagen verstärken das Hämmern der Schmiede, aromatische Pflanzen und der Duft des Backofens dieses Erlebnis. Ein Besuch, der Entdeckung, Gelassenheit und Staunen verbindet.

Vom 4.4. bis 13.9.: an Wochenenden, Feiertagen und während der belgischen Schulferien sowie vom 17.10. bis 8.11. (Herbstferien) von 10:30 bis 18:00 Uhr • Montags geschlossen, außer an Feiertagen.

(ohne Veranstaltungen): 9€ • Senioren (60+) 8€ • 6,50€

2 Std. • Audioguide FR, NL, EN • Bahnhof 3600 m

Rue du Coirbois 85, 5580 Rochefort • +32 84 22 21 03 • www.malagne.be



© Malagne

Das **Verzeichnis aller Attraktionen**, nach Themen und alphabetisch geordnet, finden Sie auf den Seiten 4 bis 7.



Besichtigen

Seite 4



Erkunden

Seite 6



Bewegen

Seite 7

ROCHEFORT CITY TOUR



An Bord eines komfortablen Fahrzeugs erkundet man die Stadt und ihre Umgebung in 50 Minuten. Ein Schloss aus dem 11. Jahrhundert, eine geheimnisvolle Höhle, gallorömische Überreste, eine geschichtsträchtige Kapelle und Landschaften des Geoparks enthüllen sich im Laufe der Audiokommentare. Ein erster Schluck Heimat, gerade genug, um Lust auf mehr zu machen.

Abfahrt um 13:30 Uhr, 14:30 Uhr, 15:30 Uhr: täglich von 14.2. bis 1.3. + 4.4. bis 19.4. + 25.4. bis 10.5. und an den Wochenenden vom 4.4. bis 1.11. (außer 16.5., 5.9., 6.9.) + am 14.5. und 25.5., täglich vom 17.10. bis 1.11. • Sommerferien (4.7. bis 23.8.): täglich um 10:30 Uhr, 11:30 Uhr, 13:30 Uhr, 14:30 Uhr, 15:30 Uhr

7,50€ • (3-12 Jahre) 4€ • 60+, Studenten (<26), (nicht für Rollstuhlfahrer zugänglich): 6,50€

50 Min. • Audioguide (NL / FR)

Rue de Behogne 5, 5580 Rochefort • +32 84 21 25 37 • www.rocheforttourisme.be



GROTTE VON LORETTE-ROCHEFORT



Nach einem Einführungsfilm und dem Museum von Val d'Enfer beginnt man einen beeindruckenden Abstieg in die Tiefe. In 60 Meter Tiefe hallt der große Saal von einer bezaubernden Ton- und Lichtshow wider, während ein Heißluftballon langsam aufsteigt und die schwindelerregende Höhe des Ortes offenbart. Ein spektakulärer und zugänglicher einstündiger Besuch.

• NEBENSaison: An Wochenenden, Feiertagen und in den belgischen Schulferien vom 4.04. bis 10.07. und vom 17.08. bis 11.11.: Führungen um 10.30 - 12.00 - 14.00 - 15.30 Uhr. Ab dem 12.11. für Einzelbesucher geschlossen (für Gruppen nach Voranmeldung geöffnet).

HOCHSAISON: Täglich vom 11.07. bis 16.08.: Führungen zwischen 10.30 und 16.15 Uhr, alle 45 Minuten.

14,50€ • (4-11 Jahre) 9€ • (<4 Jahre) kostenlos

1,15 Std. • Führung in FR, NL, EN

Drève de Lorette, 5580 Rochefort • +32 84 21 20 80 • www.grotte-de-lorette.be/



© M. Dellicour

DOMÄNE DER GROTTEN VON HAN - DIE TROPFSTEINHÖHLE VON HAN



Im Herzen eines von der UNESCO anerkannten Geoparks offenbart diese Höhle 1,3 km unterirdische Wunder. Verschiedene Tropfsteinformationen, von der Lesse geformte Galerien, Spiegelungen auf dem Wasser ... alles kulminiert im Domsaal, der 145 Meter hoch ist. Unterwegs hüllt die Show 'Origin' die Besucher in eine 360°-Ton- und Lichtatmosphäre, die die Reliefs dank einer dezenten LED-Beleuchtung hervorhebt. Der 'Saal der Draperien' scheint sich mit steinernen Stoffen zu schmücken, während der Ausgang über große, über dem Fluss hängende Stege erfolgt. Eine geführte Erkundung, die im Grünen Reiseführer mit drei Sternen bewertet ist und den Eindruck vermittelt, zum Mittelpunkt der Erde zu reisen.

7 Vom 14. Februar bis 1. März: täglich • Im März: freitags, samstags und sonntags • Vom 4. April bis 19. April: täglich • Vom 22. April bis 10. Mai: täglich • Vom 13. Mai bis 31. Mai: täglich (außer am 18. Mai) • Vom 3. Juni bis 21. Juni: täglich (außer montags) • Vom 22. Juni bis 31. August: täglich (außer am 28. Juni) • Vom 1. September bis 18. Oktober: täglich (außer montags) • Vom 19. Oktober bis 11. November: täglich • Vom 19. Dezember bis 3. Januar: täglich (außer am 25. Dezember und 1. Januar).
• Variable Öffnungszeiten: zwischen min.: 9:30 Uhr und max.: 18:00 Uhr.

€ • HÖHLE: € 29,- € (4-11 Jahre) 22,- € (<4 Jahre) kostenlos • PASSHAN: € 41,50,- € (4-11 Jahre) 31,50,- € (<4 Jahre) kostenlos • PASSHAN +: € 50,- € (4-11 Jahre) 40,- € (<4 Jahre) kostenlos

i **t** 1,15 Std oder 2 Std. • Beständige Temperatur von 13°C • Führungen in DE, FR, NL, EN

Rue J. Lamotte 2, 5580 Han-sur-Lesse • +32 84 37 72 13 • www.grotte-de-han.be



DOMÄNE DER GROTTEN VON HAN - DER WILDTIERPARK



Auf 250 Hektar Wäldern, Wiesen und Hügeln bietet dieser Tierpark eine große Portion Natur. Zu Fuß oder im Safarifahrzeug begegnet man Hirschen, Damwild, Wildschweinen, Luchsen, Wölfen, Vielfraßen und Wisenten – ganz zu schweigen vom Przewalski-Pferd. Atemberaubende Panoramen zeigen das alte Lesse-Tal und den geheimnisvollen Gouffre de Belvaux. Der Besuch endet auf dem Bärenhügel, zwei Hektar, auf denen drei Braunbären spielen, schnüffeln und baden unter den staunenden Augen der Familien. Als echtes Refugium der Biodiversität beteiligt sich die Stätte an Schutz- und Wiedereinführungsprogrammen für bedrohte Arten und verleiht dem Spaziergang damit eine ebenso bewegende wie lehrreiche Dimension.



7 Vom 14. Februar bis 1. März: täglich • Im März: freitags, samstags und sonntags • Vom 4. April bis 19. April: täglich • Vom 22. April bis 10. Mai: täglich • Vom 13. Mai bis 31. Mai: täglich (außer am 18. Mai) • Vom 3. Juni bis 21. Juni: täglich (außer montags) • Vom 22. Juni bis 31. August: täglich (außer am 28. Juni) • Vom 1. September bis 18. Oktober: täglich (außer montags) • Vom 19. Oktober bis 11. November: täglich • Vom 19. Dezember bis 3. Januar: täglich (außer am 25. Dezember und 1. Januar).
• Variable Öffnungszeiten: zwischen min.: 9:30 Uhr und max.: 18:00 Uhr.

€ • WILDTIERPARK: € 29,- € (4-11 Jahre) 22,- € (<4 Jahre) kostenlos • PASSHAN: € 41,50,- € (4-11 Jahre) 31,50,- € (<4 Jahre) kostenlos • PASSHAN +: € 50,- € (4-11 Jahre) 40,- € (<4 Jahre) kostenlos

i **t** Mindestens 3 Std. zu Fuß oder 1,5 Std. im Safarifahrzeug • Geführte Besichtigung durch den Fahrer-Guide (DE, FR, NL, EN).

Rue J. Lamotte 2, 5580 Han-sur-Lesse • +32 84 37 72 13 • www.grotte-de-han.be

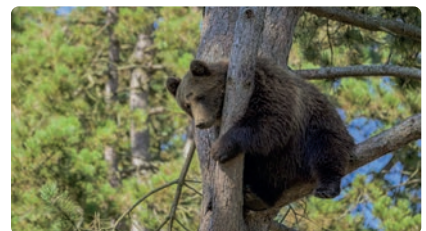

PROVINZ-DOMÄNE VON CHEVETOGNE

pass    

In diesem weitläufigen 600-Hektar-Gelände gestaltet jeder seinen idealen Tag: riesige Spielplätze, Themengärten, Sport, Boote, schattige Wege und Entspannungsbereiche. Man atmet tief durch, lauscht dem Rauschen der Bäume und dem Lachen der Kinder. Viele entdecken diesen Ort mit Emotionen neu, denn sie kennen ihn von Klassenfahrten oder Familienausflügen. Hier teilt man einfache Momente, verbindet sich wieder mit der Natur und gönnt sich eine echte Pause, fern vom täglichen Rhythmus.



-  3 Arten von Tagen mit variablen Preisen, Aktivitäten und Öffnungszeiten je nach gewähltem Tag:
 - LOISIRTAGE (zugängliche Aktivitäten) vom 04.04. bis 01.11.: in den Schulferien (außer Sommerferien): mittwochs, Wochenenden, Feiertage und Brückentage + vom 13.06. bis zum 3.07. + 24.08. bis zum 30.08.
 - FUNTAGE (erweiterte Öffnungszeiten der Aktivitäten): Sommerferien vom 04.07. bis 23.08. (Schwimmbad zugänglich) und Wochenenden mit Veranstaltungen (punktuelle Aktivitäten)
 - NATURTAGE (nur Spielplätze und Spaziergänge) von Januar bis März + vom 07.04. bis 16.10.: montags, dienstags, donnerstags und freitags (außer in den Schulferien) + täglich vom 02.11.2026 bis März 2027.

-  Drei Preiskategorien passen zum ausgewählten Zeitraum:
 - "NATUR" TAGE: 14€ pro Auto • "LOISIR" TAGE: 12€ pro Person • "FUN" TAG: 17€ pro Person
 - Kostenlos für  (0-5) in Begleitung der Familie • Jahresabonnement pro Fahrzeugvignette

  2 Stunden bis 1 Tag

Domaine de Chevetogne, 5590 Chevetogne • +32 83 68 72 11
www.domainedechevetogne.be

FURFOOZ NATURRESERVAT

Natur und Geschichte verbinden sich: kühle Höhlen, Klippen, bewaldete Pfade und römische Überreste. Herrliche Ausblicke auf die Lesse und ein immersiver Parcours bieten eine sanfte, ruhige und bereichernde Auszeit.



-  Vom 1.4. bis 1.11.: täglich. Vom 2.11. bis 31.03.: an Wochenenden, in den Schulferien und an Feiertagen. Geöffnet ab 10 Uhr, letzter Einlass um 16:30 Uhr (Sommerzeit) oder um 15 Uhr (Winterzeit)
 - Am 25. und 26.12. sowie am 1. und 2.01. geschlossen.

-  5€ •  1€
-   1,5 Std. •  Bahnhof 2000 m

Rue du Camp Romain, 79, 5500 Furfooz • +32 82 22 34 77
www.reservedefurfooz.be







© Christophe Danaux 2021



SCHLOSS VON VÈVES

pass  

Hier werden Kinder schon am Eingang zu Rittern und Prinzessinnen. Man durchstreift ein komplett eingerichtetes Schloss: Waffensaal, gemütliche Zimmer, mittelalterliche Küche, in der Gewürzduft schwebt. Schatzsuche und spielerische Entdeckungen bieten eine fröhliche Zeitreise ins Mittelalter, die für die ganze Familie zugänglich ist.



-  Geöffnet von 10 bis 17 Uhr
 - Vom 16.02. bis 01.03.: mittwochs bis sonntags (Karnevalsferien) • Vom 04.04. bis 08.11.: an allen Wochenenden und Feiertagen + Vom 27.04. bis 10.05.: mittwochs bis sonntags (Frühlingsferien) + Vom 04.07. bis 23.08.: täglich (Sommerferien) + Vom 17.10. bis 01.11.: täglich, und vom 02.11. bis 08.11.: mittwochs bis sonntags (Herbstferien)
-  9,50€ - 60+, Studenten, Lehrer: 8,50€ -  6,50€ -  (<4) kostenlos. - Optional: +2,75€/Person für die Schatzsuche • Spielerische Führung für Familien (nur auf Französisch, nach Voranmeldung und zu bestimmten Terminen, siehe Website);  13,50€ - 60+, Studenten, Lehrer: 13€ -  11€ -  (<4) kostenlos

  50 Min.

Rue de Furfooz 3, 5561 Celles
 • +32 82 66 63 95
www.chateau-veves.be



MAISON DU PATRIMOINE MÉDIÉVAL MOSAN

Unter der Festung Crèvecœur offenbart dieses Museum ein erstaunliches Mittelalter: aus der Maas geborgene Gegenstände, glänzende Dinanderie, moderne Installationen und digitale Werkzeuge. Zwischen Neugier, Immersion und schönen Entdeckungen genießen Jung und Alt eine herzliche Aufnahme und reiche, didaktische Ausstellungen.

-  Das ganze Jahr über: Dienstag bis Sonntag von 10 bis 17 Uhr • Montags sowie am 24., 25., 31.12. und 1.1. geschlossen

-  8€ •  (>6 Jahre) - Studenten - Senioren (>65 Jahre): 4€

-   1,5 Std. • Freie Besichtigung. Audioguides verfügbar (FR, NL, EN) •  Bahnhof 1600 m

Place du Bailliage 16, 5500 Bouvignes (Dinant) • +32 82 22 36 16 • www.mppm.be



© ExploreMeuse-Denis Cloison

ZITADELLE VON DINANT

Auf ihrem Felsen thront die Zitadelle und bietet einen atemberaubenden Blick auf Dinant und das Tal. Mit dem Augmented-Reality-Begleiter reist man durch die Jahrhunderte: niederländische Epoche, Militärfängnis, Kämpfe von 1914. Kinder nehmen an einer interaktiven Schatzsuche teil, während Erwachsene in die strategischen Herausforderungen eintauchen. Höhepunkt ist der eingestürzte Schutzraum, in dem man die Wucht einer Granate spürt wie ein Soldat im Graben. Nach der Emotion entspannt man sich auf dem Spielplatz oder den Terrassen. Mehrere Gastronomieoptionen ergänzen den Besuch. Um den Tag zu verlängern, ermöglicht eine Kombi-Formel eine Fahrt auf der Maas bis nach Anseremme.



- Ganzjährig • In der Hauptsaison: täglich von 10 bis 18 Uhr
• Nebensaison von 10 bis 16.30 Uhr • Freitags geschlossen vom 11.11. bis 31.03., außer in den Schulferien (in der Fédération Wallonie-Bruxelles) • Im Januar: nur an Wochenenden und in den Schulferien geöffnet (in der Fédération Wallonie-Bruxelles).
- € 15€ - ⚡ (bis 12 Jahre) 13€
• Günstiger Preis in Kombination mit einer Maas-Kreuzfahrt
- ⓘ 1,5 Stunden • Das HistoPad (im Ticketpreis inbegriffen) ist in 8 Sprachen verfügbar: DE, FR, NL, EN, ES, IT, ZH und JP
• Bahnhof 450 m

**Chemin de la Citadelle 1,
5500 Dinant**
• +32 82 22 36 70
• www.citadelledinant.be

CROISIÈRES MOSANES - SCHIFFSTOUREN AUF DER MAAS

Vom Bootsdeck aus entdeckt man die Haute-Meuse auf andere Weise. Eine kurze Kreuzfahrt nach Anseremme oder eine zweistündige Fahrt bis Freyr: Zitadelle, Stiftskirche, Bayard-Felsen, Priorat, Schloss und Klippen ziehen vorbei. Die Kommentare an Bord, der Komfort der Salons und die Panoramaterrasse bieten eine sanfte und originelle Art, das Tal zu erkunden.

- Dinant-Anseremme: vom 1.04. bis 1.11., täglich von 11 bis 17 Uhr, Abfahrt jede Stunde.
Vom 2.11. bis 31.12.: an Wochenenden von 13 bis 16 Uhr, Abfahrt jede Stunde
• Dinant-Freyr: Juli und August (normalerweise 1 Abfahrt pro Tag um 14:30 Uhr).
- € • Dinant-Anseremme (45 Min. Hin- und Rückfahrt): ⚡ 13€ - ⚡ (bis 12 Jahre) 10€
• Dinant-Freyr (2 Std. Hin- und Rückfahrt): ⚡ 24€ - ⚡ (bis 12 Jahre) 19€
- ⓘ • Einschiffung: Quai Nr 3 • Kommentierung an Bord in FR, NL, EN • Bahnhof 500 m

Avenue Winston Churchill, 5500 Dinant • +32 82 22 36 70
• www.croisieres-mosanes.be



SCHLOSS UND GÄRTEN VON FREYR AN DER MAAS



Eingebettet in eine Mäander der Maas erzählt das Familienschloss vom raffinierten Leben in einer Sommerresidenz vom 17. bis zum 19. Jahrhundert. Schlendern Sie durch Salons, vorbei an Gemälden und Keramiken, bevor Sie die französischen Gärten betreten. Genießen Sie die natürlichen Springbrunnen, die Boskette und den Duft der Orangenbäume, die hier seit 1710 angebaut werden.

- Vom 4. April bis zum 15. November: donnerstags bis sonntags und an Feiertagen von 11 bis 17 Uhr
• Juli und August: täglich (außer montags) von 11 bis 17 Uhr
- € • €12 • 65+ €10 • Studenten €10 • ⚡ mit ⚡ (13-18 Jahre) €20 • ⚡ (<12 Jahre) kostenlos
- ⓘ 1,5 Stunden • Freie Besichtigung. Audioguide per QR-Code in DE, FR, NL, EN herunterladbar
• Hunde sind nur in den Gärten an der Leine erlaubt (im Schloss verboten).

Freyr 12, 5540 Hastière • +32 82 22 22 00 • www.freyr.be

DINANT EVASION - DINANT AVENTURE PARK



Auf den Höhen von Dinant bietet dieser Abenteuerpark einen atemberaubenden Blick auf das 80 Meter tiefer liegende Tal. Sieben Herausforderungen unterschiedlicher Intensität führen über Affenbrücken, Seilrutschen, Fun Cable, Deathride und andere schwindelerregende Prüfungen für zweieinhalb bis sechs Stunden Adrenalin. Drei Paintball- und Outdoor-Lasergame-Felder mit Aussichtsplattformen, Palisaden und einer Burg empfangen Ihre turbulenten Partien, in denen Strategie und gute Reflexe im Zentrum des Geschehens stehen. Schatzsuchen, Orientierungs- und Rätselrallyes sowie Wander-Rallyes ergänzen das Angebot für Gruppen. Ab zwanzig Personen ermöglichen verschiedene kulinarische Formeln, den Tag bei einem guten Essen lächelnd abzuschließen.

7 Täglich, ganzjährig (außer am 25.12. und 01.01.). Regelmäßige Abfahrten der Aktivitäten von 9 bis 18 Uhr vom 15.03. bis 15.10. - von 10 bis 17 Uhr vom 16.10. bis 14.03. Reservierungen erwünscht, um eine optimale Organisation zu gewährleisten.

€ Ab 31€ p.P.

7 2,5 bis 6 Std. • **B** Bahnhof 1500 m

Rue de la Carrière 1, 5500 Dinant • +32 82 22 43 97
www.dinant-evasion.be/dinant-aventure



DINANT EVASION - SCHIFFSTOUREN AUF DER MAAS



An Bord der Schiffe zeigt sich das Maastal von seiner schönsten Seite. Gemütlich im Panoramasalon oder auf der vom Wind gestreichelten Terrasse sitzend genießt man ein wechselndes Schauspiel: städtische Ausblicke, majestätische Klippen, elegante Maas-Villen und wildere Abschnitte. 45-minütige Kreuzfahrten nach Anseremme oder zweistündige Fahrten nach Freyr laden dazu ein, sich treiben zu lassen – mit Audiokommentar im Hintergrund und einem Glas in der Hand. Gruppen können Themenkreuzfahrten mit Essen an Bord und Besuchen bei Partnern – außergewöhnliche Schlösser und Gärten – wählen für einen unvergesslichen Tag auf dem Wasser.

7 1) Dinant-Anseremme: • vom 28.03. bis 19.04.: an Wochenenden und Feiertagen • vom 25.04. bis 30.08.: täglich • vom 29.08. bis 01.11.: an Wochenenden und Feiertagen >> Abfahrt stündlich zwischen 11:30 und 16:30 Uhr.
 2) Dinant-Freyr: • vom 25.04. bis 07.06.: an Wochenenden und Feiertagen • vom 13.06. bis 30.08.: täglich • vom 31.08. bis 27.09.: an Wochenenden und Feiertagen >> Abfahrt um 14:30 Uhr

€ 1) Dinant-Anseremme: 13€ - Senioren (ab 60) 12,50€ - 10€
 • 2) Dinant-Freyr: 22€ - Senioren (ab 60) 20€ - 17€

7 45 Minuten Hin- und zurück (Dinant-Anseremme) • 2 Stunden Hin- und zurück (Dinant-Freyr) • Kommentierung an Bord in DE, FR, NL, EN • **B** Bahnhof 550 m

Avenue W. Churchill, 5500 Dinant • +32 82 22 43 97 • www.dinant-evasion.be



DINANT EVASION - LESSE KAJAKS



Hier ist die Fahrt auf der Lesse weit mehr als nur eine einfache Kajaktour. Man gleitet durch ein geschütztes, Natura-2000-klassifiziertes Tal, umgeben von Wäldern, Felsen und kleinen Dörfern. Jeder wählt seine Strecke – 9, 12 oder 21 km – für zwei bis fünf Stunden voller Lachanfalle, kleiner Balanceherausforderungen und geteilter Freude. Das Passieren der zwei Wehre auf den längeren Distanzen treibt den Adrenalinspiegel hoch: Man hält den Atem an, um nicht zu kentern, und bricht dann in Lachen aus. Seit über vierzig Jahren machen die eingespielte Organisation, Parkplätze, Umkleideräume und komfortable Duschen dieses Abenteuer zu einer unvergesslichen Familienerinnerung – ab fünf Jahren, mit Freunden, als Gruppe oder mit Kollegen.

Vom 04.04. bis 18.10.: täglich von 8.30 bis 18.00 Uhr (am 1. Samstag im Juni geschlossen)
 • Strecke Houyet-Anseremme (21 km); Abfahrt zwischen 9.30 und 11.30 Uhr* • Strecke Gendron-Anseremme (12 km); Abfahrt zwischen 10.00 und 14.30 Uhr* • Strecke Houyet-Gendron (9 km); Abfahrt zwischen 10.00 und 11.30 Uhr* (*kann je nach Saison variieren)

Ab 27,50€ p.P.

5 Stunden (21 km) - 2,5 Stunden (12 km) - 2 Stunden (9 km) • Bahnhof 150 m

Rue du Vélodrome 15, 5500 Anseremme (Dinant) • +32 82 22 43 97 • www.dinant-evasion.be



Und wenn Sie mit dem Zug kämen?

Planen Sie Ihre Reise ganz einfach mit den Tools der SNCB und genießen Sie die Fahrt in aller Ruhe.



www.365.be

DINANT EVASION - AQUA SPOT



In Anseremme besteigt man ein leicht zu steuerndes Elektroboot für eine ruhige Fahrt nach Dinant: Felsen, Brücken und Maaslandschaften ziehen lautlos vorbei. Kajaks und Bike-Paddles bieten eine spielerische Einführung auf der Maas. Ein einfacher, sicherer und geselliger Ausflug für Familien und Freunde.

Vom 04.04. bis 11.10.2026: täglich 10 bis 17 Uhr (kann je nach Wasserstand und Witterungsbedingungen variieren)

• Elektroboot (1 Stunde): 55 €/Boot (max. 7 Personen)
 • Kajakfahren auf der Maas (1 Stunde): Tandem: 7€/Person - Einzel: 9€/Person
 • Bike paddling (1 Stunde): 14 €/Person

• Bahnhof 950 m

Quai de Meuse 1, 5500 Dinant • + 32 82 22 43 97
 • www.dinant-evasion.be/aqua-spot



DRAISINEN DER MOLIGNÉE



Auf einer stillgelegten Bahnstrecke gelegen, lässt diese Draisinenfahrt das Tal der Malignée auf authentische und originelle Weise entdecken. Man tritt in die Pedale im eigenen Tempo – mit der Familie, Freunden oder als Paar – am Fuß der benachbarten Abtei. Tunnel, Brücken, Wiesen und schattige Bereiche wechseln sich in einer freundlichen Atmosphäre ab. Die Jüngsten können ab sechs oder sieben Jahren mitstrampeln, die Kleineren sitzen bequem in der Mitte. Besucherrückmeldungen sprechen von einer angenehmen, einfachen und preiswerten Fahrt, ideal bei schönem Wetter wie bei Hitze dank zahlreicher Schattenpassagen. Eine einfache, ungewöhnliche Aktivität, die sehr schöne Erinnerungen hinterlässt.



@ExploreMeuse-INOUI

- 📅 • 6-km-Strecke: geöffnet vom 14. Februar 2026 bis zum 3. Januar 2027 von 10:00 bis 17:00 Uhr (15:00 Uhr in der Winterzeit).
- 14 km lange Strecke: geöffnet vom 1. April bis zum 11. November – und nach vorheriger Reservierung vom 14. Februar bis zum 31. März und vom 12. November 2026 bis zum 3. Januar 2027 (montags geschlossen, außer während der belgischen Schulferien) von 10:00 bis 16:00 Uhr (12:00 Uhr in der Winterzeit).
- 8 km lange Strecke: geöffnet vom 1. April bis 11. November von 10:00 bis 16:00 Uhr.
- 🕒 Preis pro Draisine (max. 4 Personen): 26€ für 6 oder 8 km. 48€ für 14 km.
- 🕒 ⌚ 1,5 Stunden, 3,5 Stunden oder 5,5 Stunden, je nach gewählter Strecke.

Rue de la Gare 82
5522 Onhaye • +32 82 69 90 79
 • www.draisines.online

ABTEI VON MAREDSOUS UND LE SAINT-JOSEPH



Im Herzen eines bewaldeten Tals bietet diese große Benediktinerstätte eine Auszeit, die Spiritualität, Natur und Geselligkeit vereint. Die Basilika beeindruckt durch ihre Höhe und den Stein, der sich im Abendlicht gold färbt. Gleich daneben belebt der Saint-Joseph die Besichtigung: kostenloser Spielplatz, Gastronomie, Regionalprodukte, Shop und Startpunkte für Führungen zur Käserei, Mikrobrauerei, Destillerie-Herboristerie und Abtei. Viele kehren aus Familientradition zurück: Die Kinder vergnügen sich, die Eltern genießen Bier und Käse. Märkte, Schatzsuchen und ein zauberhaftes Weihnachten bestimmen die Jahreszeiten. Ein Ort zum Entschleunigen, zum Atemholen, an dem jeder ein Stück Gelassenheit findet.

- 📅 Ganzjährig (außer am 1. Januar) • Montag bis Freitag von 11 bis 18 Uhr. Wochenende von 10 bis 19 Uhr
 - 🕒 Freier Eintritt: die Abteikirche, Le Saint-Joseph (Besucherzentrum) und die Videovorführung
 - 🕒 • Geführte Besichtigung der Abtei (FR/NL): 1,5 Std. - Erwachsenenentarif: 9€
 - Geschmackvolle Führung: Käserei und Mikrobrauerei, mit Verkostung (FR/NL): 1,5 Std. - Erwachsenenentarif: 19,90€ (Verkostung inklusive)
 - Führung durch die Destillerie-Kräuterheilkunde, mit Verkostung (FR/EN): 1,15 Std. - Erwachsenenentarif: 12,50€ (Verkostung inklusive)
- Regelmäßige Besichtigungen jeden Samstag, Sonntag, an Feiertagen und während der belgischen Schulferien. • Online-Reservierung wird dringend empfohlen.

Rue de Maredsous 11, 5537 Denée • +32 82 69 82 84 • www.tourisme-maredsous.be



BURG VON MONTAIGLE



Auf seinem Felsvorsprung hängend, offenbart diese als historisches Monument eingestufte Burg majestätische Ruinen, die zu einem Eintauchen ins Mittelalter einladen. Man versteht seine defensive Funktion und die Gründe seiner Zerstörung, während man zugleich einen mittelalterlichen Garten und eine Forellenzucht entdeckt. Ein Besuch, der Abenteuer, Geschichte und Natur in einer beeindruckenden Kulisse vereint.

- 📅 Vom 1. April bis 31. Oktober: Dienstag bis Sonntag, 10–17 Uhr (Montag geschlossen, außer an Feiertagen)
- November, Dezember und März: an Wochenenden und Feiertagen geöffnet, 10–17 Uhr
- Von November bis März: während aller belgischen Schulferien geöffnet, 10–17 Uhr (Montag geschlossen, wenn kein Feiertag). • Geschlossen: 24., 25., 31. Dezember und 1. Januar

€ 6€ • Senioren 4€ • Lehrer und Studenten mit Karte: 3€ • Jugendliche (12–18) 3€ • ♀ (6–11) 2€
 ♀ (<6) kostenlos

🕒 1,5 Std • Freie Besichtigung mit Informationsblatt in DE, FR, NL, EN.

Rue du Marteau 10, 5522 Falain • +32 470 46 03 62
 • www.chateau-fort-de-montaigne.be



(Copyright intégré) jean_mariev@hotmail.com

WASSERGÄRTEN VON ANNEVOIE



©Vincent Rocher SPW-AWaP

Diese Gärten aus dem 18. Jahrhundert verbinden Becken, Kaskaden, Brunnen und Gemüsegarten in einer einzigartigen Mischung aus italienischem, englischem und französischem Stil. Man spaziert dort mit der Familie in aller Ruhe im Rhythmus der Wassergeräusche – zwischen blühenden Wegen, schattigen Heckengängen und romantischen Panoramen, die einen ruhig und gelassen zurückkehren lassen.

- 📅 Vom 28. März bis zum 11. November: täglich von 9:30 bis 17:30 Uhr.
- Verpassen Sie nicht unsere Veranstaltungen (separater Eintrittspreis):
- Ostern (5. und 6. April) • Die Kostümierten von Venedig: Pfingstwochenende (23., 24. und 25. Mai)
- Weihnachtsmarkt (20., 21. und 22. November sowie 27., 28. und 29. November)

€ 12€ • Studenten (18–30) 9€ • ♀ (6–17) 8€ • ♀ 6€ • Sonderpreis für Veranstaltungen.

🕒 1,5 Std. für den freien Besuch mit erklärendem Falblatt (FR, NL, EN, DE, Japanisch, Spanisch, Italienisch)
 + 30 Min. für den Besuch des didaktischen Ausstellungsraums (Neu!)

Rue des Jardins 37, 5537 Annevoie • +32 82 67 97 97 • www.annevoie.be

DISTILLERIE HERBORISTERIE DE MAREDSOUS



Im klösterlichen Rahmen von Maredsous enthüllt die Distillerie-Herboristerie die Magie der Pflanzen: duftende Schränke, kupferne Destillierapparate und uralte Rezepte. Tauchen Sie ein in die Geschichte und das Know-how des Ortes, entdecken Sie die Destillation und die botanischen Geheimnisse, bevor Sie eine exklusive Verkostung außergewöhnlicher Elixiere und Spirituosen genießen. Ein sinnliches und authentisches Erlebnis.



- 📅 Die Distillerie-Herboristerie ist samstags und sonntags sowie an Feiertagen und während der Schulferien (Wallonien/Brüssel) für Besucher geöffnet – außer montags und dienstags - Führungen finden um 11:30 Uhr und um 15:00 Uhr statt. Treffpunkt für den Beginn der Führung ist das Besucherzentrum der Abtei von Maredsous (St-Joseph).

€ 12,50€ • ♀ zwischen 14 und 17 Jahren: 5€ • Kostenlos für ♀ unter 14 Jahren

🕒 1 Stunde 15 Minuten mit Verkostung • Führung auf Französisch oder Englisch.

Abbaye de Maredsous - Rue de Maredsous 11, 5537 Anhée • +32 82 69 82 84
 • www.maredsous-distillery.com

DINANT NAUTIQUE - ELEKTROBOOTE OHNE FÜHRERSCHEIN



Von der neuen Uferpromenade aus geht man an Bord eines leisen Elektrobootes, das sich leicht selbst steuern lässt und bei Regen überdacht ist. Man entdeckt das Maastal und die Sehenswürdigkeiten der Stadt sanft im Rhythmus des Wassers, in einer ruhigen, entspannten Atmosphäre. Besucher loben die Originalität der Aktivität und den herzlichen Empfang.

- 📅 Vom 1. April bis zum 15. Oktober: täglich von 10 bis 18:30 Uhr (letzte Abfahrten). Außer bei ungünstigen Wetterbedingungen.

€ 65€ pro Boot (maximal 7 Personen an Bord)

🕒 1 Stunde • Start und Ziel in der Innenstadt (am Fuße der Stiftskirche). • 🚉 Bahnhof 250 m

Boulevard Léon Sasserath 1, 5500 Dinant • +32 475 67 56 13
 • www.dinant-nautique.be



MUSEUM DER ERDBEERE UND GARTEN DER KLEINEN FRÜCHTE

pass

Ein ungewöhnliches Museum, das der Erdbeere gewidmet ist: köstliche Geschichte, fruchtige Düfte, ein friedlicher Garten und eine abschließende Verkostung. Eine gesellige Atmosphäre, rührende Anekdoten und Entdeckungen, die Jung und Alt begeistern.



Täglich (montags geschlossen, außer an Feiertagen): 11-18 Uhr vom 1.05. bis 31.08. und 13-17 Uhr vom 1.09. bis 30.04. • Jahresabschluss: vom 25.12. bis 1.01.

6€ • 65+ 5€ • & Studenten (6-18) 5€ • (<6) kostenlos

1,5 Std.

Chaussée de Dinant 1037, 5100 Wépion
• +32 81 46 20 07 • www.museedelafraise.com

GÄRTEN DES SEES VON BAMBOIS

pass

Gepflegte Gärten, ein Süßwasserstrand und Spiele bieten eine wahre Naturpause. Geräusche des Sees, wechselnde Farben und schattige Wege schaffen einen friedlichen Rahmen, ideal für Familien und Freiluftliebhaber.



© Johan Hubot

Vom 28.03. bis zum 24.04. und vom 14.09. bis zum 01.11.: mittwochs, an Wochenenden, Feiertagen und während der Schulerferien (Fédération Wallonie-Brüssel) • TÄGLICH vom 25.04. bis 13.09. • Geöffnet von 11 bis 18.30 Uhr (oder ab dem 26.10. bis 17 Uhr) • BADEN vom 15.05. bis 13.09.

und (ab 12 Jahren) 7€ • Senioren ab 60 Jahren 6€ • (3-11 J.) 5,30€ • (0-2 J.) kostenlos

6€ • 4,30€

2 Std. bis 1 Tag

Rue du Grand Etang, 5070 Fosses-la-Ville

• +32 71 260 100 • www.lacdebambois.be

ABTEI VON FLOREFFE

pass

Diese 1121 auf ihrem Felsporn gegründete ehemalige Abtei dominiert das Tal der Sambre. Man bewundert eine neoklassische Kirche mit prächtigen barocken Chorgestühlen sowie authentische, sehr gut erhaltene Dekorationen. Mit dem Führer in der Hand schlendert man frei umher - zwischen Ruhe, Licht und Kontemplation.

• 1) Das ganze Jahr über (außer in der ersten Januarhälfte): Freie Besichtigung des Außenbereichs mit Hilfe einer Broschüre, in der die 12 Sehenswürdigkeiten vorgestellt werden. • 2) Vom 1. April bis zum 30. September: Führung durch die Abteikirche (einschließlich Außenbereich der Abtei). • Tickets und Broschüren sind in der Moulin-Brasserie erhältlich: täglich (außer in der ersten Januarhälfte): von 11 bis 18 Uhr (an Wochenenden und Feiertagen bis 19 Uhr). Mittags wird Essen serviert. Den ganzen Tag über gibt es Snacks.

1) Freie Besichtigung von außen: 5€ pro Broschüre (eine pro Familie reicht aus).

2) Führung durch die Abteikirche (einschließlich Außenbereich der Abtei): 8€ pro Person.

1 Std. • Besucherbroschüre erhältlich auf FR, NL und EN. • Führung (nur auf Französisch): vom 1.04. bis 30.09.: täglich um 13.30, 14.30, 16.00 und 17.00 Uhr (im Juli und August auch um 10.30 und 11.30 Uhr).

• Bahnhof 1500 m

Rue du Séminaire 7, 5150 Floreffe • +32 81 44 53 03 • www.abbaye-de-floreffe.be



REGARE SUR FOSSES-LA-VILLE

Man erkundet die Chinels, die Marche Saint-Feuillen und ein lebendiges, vibrierendes Brauchtum. Ausstellungen, Workshops und ein herzlicher Empfang offenbaren eine lebendige, überraschende Tradition. Ein kurzer, spielerischer Besuch, ideal für Familien.



© WBT - Bruno D'Alimonte

Dienstag bis Sonntag und an Feiertagen von 10 bis 17 Uhr • Montags (außer an Feiertagen), am 24.12., 25.12., 31.12. und 1.1. geschlossen

2,50€ • (<12) kostenlos

1 Std.

Place de la Gare 7

5070 Fosses-la-Ville

• +32 71 77 25 80

• www.regare.be

ESPACE DE L'HOMME DE SPY

pass

Dieses intime Museum enthüllt den Menschen von Spy durch eine beeindruckende hyperrealistische Rekonstruktion. Schlichte Szenografie, vergrößerte Zeichnungen und zugängliche Werkzeuge machen den Besuch klar und überraschend. Vom Museum aus führt ein Spaziergang zur Höhle und verlängert das Abenteuer zwischen Natur, Ruhe und prähistorischer Entdeckung.

Mittwoch bis Sonntag von 13 bis 17 Uhr. Vom 21.12. bis 1.01. geschlossen • Freier Zugang zur Höhle im Wald neben dem Museum (Wegbeschreibung an der Rezeption oder auf der Website erhältlich).

5€ • 60+, Lehrer 4€ • Studenten, (<18) 3€ • (<6) kostenlos

1 Std.

Route d'Eghezée 301-303, 5190 Onoz • +32 81 74 53 28 • www.ehos.be



© Laurence Leberger - AWWA

LIGNY 1815 MUSEUM



In einem Bauernhof, der Zeuge der Kämpfe der napoleonischen Feldzüge von 1815 war, lädt dieses familiäre Museum dazu ein, Geschichte anders zu entdecken. Objekte aus der Zeit, immersive Szenen, virtuelle Realität und familiengerechte Rundgänge bieten eine fesselnde und zugängliche Erfahrung.

Vom 3. Februar bis zum 20. Dezember: dienstags bis sonntags von 11 bis 17 Uhr • Die Napoleonienner finden am 30. und 31. Mai statt.

8€ • 60+, Studenten: 7€ • (6-11) 5€ • (<6) kostenlos

1 Std. • Bahnhof 1200 m

Rue Pont Piraux 23, 5140 Ligny • +32 71 81 83 13
• www.ligny1815.be

FÉLICIEN ROPS MUSEUM



Das Museum zeigt die Kühnheit von Rops: eindrucksvolle Radierungen, seltene Stücke und Korrespondenzen offenbaren Satire und Poesie. Nach der Intensität der Säle bietet der von seinem Geschmack inspirierte Garten eine friedliche Auszeit.



© WBT-Denis Erroyaux

📅 Täglich (außer montags) von 10 bis 18 Uhr • Am 19. und 20.09., 24., 25., 31.12. und 1.01. geschlossen.

🎫 5€ (8€ Ausstellung inkl.) • 60+, Studenten: 2,50€ (4€ Ausstellung inkl.) • <12) kostenlos • Audioguide 2€ (FR, NL, EN)

🕒 1 Std. • 🚶 Bahnhof 750 m

Rue Fumal 12, 5000 Namur
• +32 81 77 67 55
• www.museerops.be

TREM.A - MUSEUM FÜR ALTE KUNST VON NAMUR



Im Herzen eines Herrenhauses aus dem 18. Jahrhundert entdeckt man außergewöhnliche Werke des Mittelalters und der Renaissance: den Schatz von Oignies, die gemalten Landschaften von Henri Bles und zarte Skulpturen.



© Sébastien Roberty

Die Besichtigung setzt sich im unerwarteten Garten fort, der zur ruhigen Betrachtung einlädt.

📅 Täglich (außer montags) von 10 bis 18 Uhr • Geschlossen am 19. und 20.09.2026. - 24., 25., 31.12. und 1.01.

🎫 5€ (8€ Ausstellung inkl.) • 60+, Studenten 2,50€ (4€ Ausstellung inkl.) • Kostenlos für: <12), Article 27, Museum Pass Musées, ICOM • Audioguide 2€ (DE, FR, NL, EN)

🕒 1 bis 2 Std. • 🚶 Bahnhof 500 m

Hôtel de Gaiffier d'Hestroy, Rue de Fer 24,
5000 Namur • +32 81 77 67 54
• www.museedesartsanciens.be

COMPUTER MUSEUM NAM-IP



Eine spielerische Reise durch die Vorfahren unserer Bildschirme: laufende Maschinen, Klicks und Pieptöne alter Spiele. Man probiert aus, staunt, vergleicht ... und die ganze Familie erkennt die unglaubliche Geschwindigkeit des Fortschritts.



📅 Dienstag bis Samstag (außer an Feiertagen) 10-17 Uhr • Vom 14. bis 25. Dezember geschlossen.

🎫 8€ - & Studenten, Senioren (65+) 6€ - Artikel 27: 1,25€ • Kostenlos für: <5 Jahre), Lehrerausweis, Museumspass Musées

🕒 +/- 1,5 Std.

Rue Henri Blès 192A,
5000 Namur • 081/34 64 99
• www.nam-ip.be

MUSEUMSZENTRUM LES BATELIERS



© Amélie Ledoupe, Ville de Namur



© Maxime Rostagne, Ville de Namur

Zwei sich ergänzende Welten stehen Ihnen offen: In einem eleganten Stadtpalais aus dem 18. Jahrhundert flanieren Sie wie bei Gastgeberinnen von einst – zwischen Holzvertäfelungen, raffinierten Objekten und der Atmosphäre des Museums für dekorative Kunst. Gleich daneben beherbergt ein zeitgenössisches Gebäude das Archäologische Museum, in dem interaktive Tablets und eine übersichtliche Zeitleiste die Entdeckung lebendig und spielerisch machen. Ein herzlicher Besuch, ideal für Familien!

📅 Täglich (außer montags) von 10 bis 18 Uhr • Geschlossen: vom 22. bis 25.12. - vom 29.12.2026 bis 01.01.2027

🎫 5€ (1 Museum) - 8€ (2 Museen) • Senioren (ab 65 Jahre) und Studenten (7-26 Jahre): 3€ (1 Museum) - 5€ (2 Museen) • <6 Jahre und Lehrer: kostenlos • Wechselausstellung in den Gemeinschaftsräumen: kostenlos

🕒 1 Std. pro Museum • Tablet wird an der Rezeption kostenlos für den Besuch des Archäologischen Museums ausgeliehen (EN, FR, NL) • 🚶 Bahnhof 750 m

Rue Joseph Saintraint 5, 5000 Namur • +32 81 24 87 20
• www.lesbateliers.namur.be

MUSEUMSAREAL VON ANDENNE - DAS PHARE



Das Museum verbindet Urgeschichte und Keramik in hellen, interaktiven Räumen. Man begegnet Raga, betrachtet Objekte, Videos und alte Handgriffe, während die Kinder die Spiele genießen. Zwischen Überraschung, der Schönheit der Stücke und einer warmen Atmosphäre wird der Besuch zu einem reichhaltigen, spielerischen Moment des Austauschs für alle.

📅 Ganzjährig geöffnet: Dienstag bis Sonntag von 10 bis 18 Uhr • Geschlossen am 24., 25. und 31.12. und 1.01.

🎫 8€ • Senioren (65+), Studenten, & • Kostenlos für: & Jugendliche unter 18 Jahren und Artikel 27

🕒 1,5 bis 2 Stunden • 🚶 Bahnhof 1100 m

Promenade des Ours 37, 5300 Andenne • +32 85 84 96 95 • www.ema.museum



© Sophie Bernard Photography

Folgen Sie uns !



auf instagram !

365_.be



auf facebook !

365.be

SEILBAHN DER ZITADELLE VON NAMUR



TCN Cluson 2023

In wenigen Minuten verbinden die zwölf geräumigen, hellen Kabinen das Stadtzentrum mit der Esplanade der Zitadelle – und umgekehrt. Einmal an Bord genießt man eine wahre Postkartenansicht von Namur: Flüsse, Brücken, Dächer, Wehrmauern und Landschaften des Namurois entfalten sich, während man aufsteigt. Die Stille der Anlage und die Sanftheit der Bewegung verstärken das Gefühl, zwischen Himmel und Erde zu schweben. Beim Passieren der Pfeiler sorgt ein kleiner Nervenkitzel für Spaß bei den Passagieren – wie ein Sessellift im Gebirge... nur ohne Schnee. Praktisch und spielerisch bietet die Seilbahn ein beeindruckendes Erlebnis, ideal um auf den Hügel zu gelangen oder das Stadtzentrum anders zu entdecken, in einem angenehmen Gefühl der Freiheit.

📅 An Schultagen in der Fédération Wallonie-Brüssel: Montag bis Freitag: 7:30-18:00 Uhr • Während der Schulferien in der Fédération Wallonie-Brüssel, an Wochenenden und Feiertagen: 10:00-18:00 Uhr außer während der Sommerschulferien (10:00-18:30 Uhr) und zwischen dem Ende der Allerheiligenferien und dem Beginn der Karnevalferien (10:00-17:00 Uhr). • Geschlossen: montags vom 1. Oktober bis 31. März, am 25. Dezember und 1. Januar

€ • einfache Fahrt 5,50€ / Hin- und Rückfahrt 8€
• Senioren: einfache Fahrt 4€ / Hin- und Rückfahrt 6,50€
• Studenten, ♣ (6+): einfache Fahrt 4€ / Hin- und Rückfahrt 6€
• ♣ (4-5 Jahre), ♣, ♣: einfache Fahrt 3,50€ / Hin- und Rückfahrt 5€ • ♣ (0-3 Jahre): kostenlos

⌚ 7 Minuten (einfache Fahrt) • 🚉 Bahnhof 900 m

Route Merveilleuse 61 & Rue des Brasseurs 65, 5000 Namur
• +32 81 200 360 • www.telepheriquedenamur.be

ZITADELLE VON NAMUR



© Jean-Michel Mineur

Auf ihrem Felsvorsprung verankert wacht diese als außergewöhnliches Kulturerbe eingestufte Zitadelle seit Jahrhunderten über die Stadt und das Maastal. Man spaziert frei in einem weitläufigen Stadtpark, einer wahren grünen Lunge, zwischen Wäldern, Rosenflächen und spektakulären Panoramen. Führungen erzählen die Militärgeschichte, die großen Epochen und die bedeutenden Ereignisse. Neu: Die Führung 'Die Zitadelle im Mittelalter' lässt Sie intensiv in das mittelalterliche Leben eintauchen. Unterirdisch bieten Klang- und Lichtinstallationen bei konstant 13 °C eine faszinierende Reise durch einen 'Zeittunnel' – ideal das ganze Jahr über! Zwischen Kulturerbe, Natur, Familienanimationen und Veranstaltungen begeistert und erstaut das Erlebnis Groß und Klein.

📅 Das ganze Jahr über zu folgenden Zeiten geöffnet: • Vom 5. Januar bis zum 13. Februar von 10 bis 17 Uhr (montags geschlossen) • Vom 14. Februar bis zum 1. März von 10 bis 18 Uhr • Vom 2.03. bis 31.03. von 10 bis 17 Uhr (montags geschlossen); an Wochenenden von 10 bis 18 Uhr • Vom 1.04. bis 27.09. von 10 bis 18 Uhr • Vom 28.09. bis 01.11. von 10 bis 18 Uhr • Vom 02.11.2026 bis März 2027 von 10 bis 17 Uhr an Wochentagen (montags geschlossen), von 10 bis 18 Uhr an Wochenenden, in den Schulferien und an Feiertagen. Geschlossen am 20. Mai, am 3., 4. und 5. Juli (Mittelalterfest in der Zitadelle), am 21. September, am 24. und 25. Dezember sowie am 1. Januar.

€ • Citadelle Pass für 4 Besichtigungen (Touristenzug, unterirdische Gänge, „Die Zitadelle im Mittelalter“, Besucherzentrum Terra Nova): ♣ 36€ - ♣ (<18), Studenten: 32€ - ♣ (<6) kostenlos • Citadelle Pass für 3 Besichtigungen (Touristenzug, Besucherzentrum Terra Nova, unterirdische Gänge oder „Die Zitadelle im Mittelalter“): ♣ 22€ - ♣ (<18), Studenten: 20€ - ♣ (<6) kostenlos • Eine einzelne Führung nach Wahl (Touristenzug oder unterirdische Gänge oder „Die Zitadelle im Mittelalter“): 5 bis 14€ • Besucherzentrum Terra Nova (mit Audioguide): ♣ 6€ - ♣ (<18), Studenten: 5€ - ♣ (<6) kostenlos

⌚ 30 Minuten bis 1 Stunde 45 Minuten • Führungen in FR, NL, EN

Route Merveilleuse 64, 5000 Namur • +32 81 24 73 70 • www.citadelle.namur.be



© Sébastien Roberty



© Vincent Ferooz, Pixel Komando



© CAC

Province du Hainaut



Hier wird Geschichte unmittelbar erlebt.

Von seinen denkmalgeschützten Belfrieden bis zu den Halden, die zu Landschaften geworden sind, bekennt sich die Provinz Hennegau zu einem kraftvollen und lebendigen Erbe.

Volkstümliche Traditionen, zeitgenössische Kreativität und überraschende Naturräume begegnen sich hier mit aufrichtiger Authentizität.

Man spürt eine natürliche Intensität, tief in der Realität verwurzelt, in der Vergangenheit und Gegenwart ohne künstliche Inszenierung miteinander im Dialog stehen.

Ein ausgeprägter, menschlicher und überraschender Charakter.



PAIRI DAIZA



© Pairi Daiza 2026



© Pairi Daiza 2026



© Pairi Daiza 2026



© Pairi Daiza 2026

Hier ist jeder Weg eine Reise. Der beste Zoo Europas, der 2026 Edenya eröffnete – das größte Tropenhaus der Welt – führt Sie von der asiatischen Dschungel zur afrikanischen Savanne, von Himalaya-Tempeln zu Zen-Gärten, von kanadischen Landschaften zu äquatorialen Wäldern. Über 8.000 seltene Tiere leben in authentischen Landschaften. Man schlendert zwischen Pandas, Elefanten, Seekühen, Primaten, Tigern und Wasserwelten, im Herzen eines riesigen botanischen Gartens von 80 Hektar. Das Rauschen der Wasserfälle, der Duft der Blumen und architektonische Inspirationen aus allen Ecken der Welt sorgen für totale Immersion. Ein einzigartiger, exotischer Ort, an dem man die Zeit vergisst. Sogar Übernachtungen am Rand der Tierbereiche sind möglich. Ein unvergessliches Erlebnis zwischen Staunen, Respekt für die Natur und kultureller Reise.

- 🕒 Täglich geöffnet ab 10:00 Uhr • Variable Schließzeiten: siehe Website.
 - 💰 Grundpreis für Online-Käufe: 🐉 (<3 Jahre) kostenlos • 🧒 (3-11 Jahre) 37€ • 🧑 (12-64 Jahre) 43€ • Senioren (65+) 41€
 - 📍 🚗 🚶 Bahnhof 1200 m
- Domaine de Cambron, 7940 Brugellette • +32 68 25 08 50 • www.pairidaiza.eu**

JUNGLE CITY



In einer tropischen Dschungelkulisse genießen die Kleinsten Attraktionen in ihrer Größe, ein riesiges fluoreszierendes Minigolf, Spielbereiche und exotische Tiere. Sanfte, familiäre und beruhigende Atmosphäre fernab der Menschenmassen – für einen stressfreien Entdeckungstag.

- 🗓️ Vom 4. April 2026 bis zum 3. Januar 2027 (außer am 25.12. und 1.1.): an allen Wochenenden und Feiertagen + täglich während der belgischen Schulferien • Geöffnet von 10 Uhr (frühestens) bis 17 Uhr, 18 Uhr oder 19 Uhr, je nach Saison. Es empfiehlt sich, die Öffnungszeiten zu überprüfen.
- 💰 🐉 (< 90 cm): kostenlos • 🧒 (zwischen 90 cm und 150 cm): 19,50 € • 🧑 (> 150 cm): 9,50 €
- 🕒 🚗 🚶 von 4 Stunden bis zu 1 Tag • 📍 Bahnhof 1500 m

Quai des Vicinaux 34, 7500 Tournai • +32 69 66 11 49 • www.jungle-city.be



ECOPARK ADVENTURES



Sechzehn Kletterparcours, vier über den See führende Seilrutschen und ein Netzbereich lassen den Wald ganz neu erleben. Familienatmosphäre, herzliches Willkommen und vielfältige Stationen machen das Abenteuer in der Natur spielerisch und herausfordernd.

- 🗓️ Vom 14. Februar bis zum 11. November: mittwochs, an Wochenenden, Feiertagen und während der belgischen Schulferien von 13 bis 19 Uhr • JULI und AUGUST: täglich von 9:30 bis 19 Uhr.
 - 💰 • Kletterpark: 🧑 und Jugendliche (ab 11 Jahren) 29€ - 🧒 (7-10 Jahre) 24€ - Klein 🧒 (5-6 Jahre) 18€
 - Kombi-Angebote: 🧑 und Jugendliche (ab 11 Jahren) 37€ - 🧒 (7-10 Jahre) 32€ - Klein 🧒 (5-6 Jahre) 26€
 - Netze: 13€ (5-64 Jahre) - 10€ für Klein 🧒 (2-4 Jahre) - 5€ pro nicht teilnehmender Begleitperson
 - 🕒 🚗 🚶 3-4 Stunden • 📍 Bahnhof 2000 m
- Rue de l'Orient 1, 7500 Tournai • +32 474 07 70 68 • www.ecopark-adventures.com**

SCHWIMMBAD ORIENT

Ein flexibles Sportbecken, ein Spielbereich für Kinder, ein Wellnessbereich mit Spa, Sauna und Hammam – inmitten von Grün genießt hier jeder das ganze Jahr über ein entspannendes oder sportliches Bad.



7 Das ganze Jahr über
• Schwimmbad an
Werktagen ab 7:00 Uhr
zugänglich - Samstag und
Sonntag ab 9:30 Uhr • An
Feiertagen geschlossen

€ 4€ bis 8€
• <12 Jahre): 3€ bis 7€

**Rue de l'Orient
7500 Tournai
• +32 69 89 02 20
• www.tournai.be**



BELFRIED VON TOURNAI



© Visittournai by C. Cardon

Erklimmen Sie die Stufen des ältesten Belfrieds des Landes, der zum UNESCO-Weltkulturerbe gehört, entdecken Sie seine didaktischen Räume und bewundern Sie dann den 360°-Blick über die Stadt und ihre Glockentürme.

7 Dienstag bis Sonntag von 13.00 bis 17.00 Uhr
• Geschlossen: montags und am 1.-2.01., 8.01.,
14.03., 1.05., 1.11., 25.-26.12.

€ 5€ • <3€

7 45 Min. • **B** Bahnhof 1100 m

**Vieux Marché aux Poteries,
7500 Tournai • +32 69 22 20 45
• www.visittournai.be**



DIE VERRÜCKTEN GESCHICHTEN VON TOURNAI

Setzen Sie sich in einen gemütlichen Vorführraum und lassen Sie sich von einem witzigen und rhythmischen Film 2 000 Jahre Geschichten, Geheimnisse und Anekdoten der Stadt der fünf Türme erzählen, mit barrierefreien Versionen für alle.



7 Vom 1.04. bis 31.10.: Mo bis Fr 9.00-17.00 Uhr -
am Wochenende 9.30-12.00 und 13.30-17.00 Uhr.
Vom 2.11. bis 31.03.: Mo bis Fr 9.00-16.30 Uhr - am
Wochenende (Sonntagmorgen geschlossen) 9.30-
12.00 und 13.30-16.30 Uhr • Geschlossen am 14.03.,
1.05., 14.09., 1.11., 25.12., 26.12., 1.01. und 2.01.

€ 4,50€ • <3€

7 20 Min. • Film in FR, NL, EN, DE
• **B** Bahnhof 900 m

**Place Paul-Emile Janson 1, 7500 Tournai
• +32 69 22 20 45 • www.visittournai.be**



MUSEUM DER SCHÖNEN KÜNSTE



Als einziges Museum, das von Victor Horta entworfen wurde, beherbergt dieses „Schildkröten“-förmige Gebäude Meisterwerke vom 15. bis zum 19. Jahrhundert. Eine Art-Nouveau-/Art-Déco-Architektur im Dienst der großen Namen der Malerei.

7 Dienstag bis Samstag von 9:30 bis 17:00 Uhr • Sonntag und
Feiertage von 11:00 bis 17:00 Uhr • Geschlossen: montags
und am 1.-2.01., 8.01., 14.03., 1.05., 1.11., 25.-26.12.

€ 5€ • 65+ • <3€
• Studenten (6-18) 3€
• Frei am 1. Sonntag des Monats

7 1 Std. bis 1,5 Std. • **B** Bahnhof 1600 m

**Enclos Saint-Martin 3, 7500 Tournai
• +32 69 33 24 31 • mba.tournai.be**



FOLKLOREMUSEUM

In 23 Sälen zeichnen Objekte, Figuren und Spiele das Leben in Tournai nach – seine Feste, Berufe und Traditionen. Ein warmes, interaktives Museum, das populäre Vorstellungen von gestern bis heute wieder lebendig macht.



© PL Barroo

7 Dienstag bis Samstag von 9:30 bis
17 Uhr • Sonntag und Feiertage
von 11 bis 17 Uhr • Geschlossen montags
und am 1.-2.01., 7.01., 14.03., 1.05.,
1.11., 25.-26.12.

€ 5€ • 65+ • <3€
• Studenten (6-18) 3€
• Frei am 1. Sonntag des Monats

7 1 Std. bis 1,5 Std.
• **B** Bahnhof 1300 m

**Rédit des Sions 32-36
7500 Tournai • +32 69 22 40 69
• mufim.tournai.be**



MUSEUM FÜR NATURKUNDE MIT VIVARIUM

Kuriositätenkabinett des 19. Jahrhunderts, Vivarium voller Reptilien und Vogelspinnen, wissenschaftlicher Garten und Gewächshaus mit exotischen Schmetterlingen – ein lebendiges Museum, das Biodiversität aus nächster Nähe zeigt.



© Dochy Benoit

7 Dienstag bis Samstag von 9:30 bis 17:00 Uhr
• Sonntag und Feiertage von 11:00 bis 17:00
Uhr • Montags sowie am 1.-2.1., 8.1., 14.3.,
1.5., 1.11. und 25.-26.12. geschlossen

€ 5€ • 65+ • <3€
• Studenten (6-18) 3€
• Frei am 1. Sonntag des Monats

7 1 Std. bis 1,5 Std. • **B** Bahnhof 1500 m

**Cour d'Honneur de l'Hôtel de Ville
- Rue Saint-Martin 52,
7500 Tournai • +32 69 33 23 43
• mhn.tournai.be**



MILITÄRGESCHICHTE MUSEUM

Acht Jahrhunderte Militärgeschichte – von mittelalterlichen Belagerungen bis zu Weltkriegen – werden anhand von Waffen, Uniformen und Modellen erzählt. Ein Rundgang, der die großen Episoden der Stadtgeschichte beleuchtet.



© Sandra Liénard

7 Mittwoch bis Samstag von 9:30 bis 17:00
Uhr • Sonntag und Feiertage von 11:00 bis
17:00 Uhr • Montags, dienstags und am
1.-2.01., 7.01., 14.03., 1.05., 1.11., 25.-26.12.
geschlossen.

€ 5€ • 65+ • <3€
• Studenten (6-18) 3€
• Frei am 1. Sonntag des Monats

7 1 Std. bis 1,5 Std. • **B** Bahnhof 1400 m

**Rue Roc Saint-Nicaise, 59,
7500 Tournai • +32 69 21 19 66
• mhm.tournai.be**



MUSEUM DER MARIONETTENKUNST



Im eleganten Hôtel Peeters präsentiert das Puppentheatermuseum Figuren aus Europa, Asien und Afrika. Handpuppen zum Anfassen laden Jung und Alt ein, in eine poetische Welt einzutreten.

7 Wochentags (außer montags) 9:00-12:30 Uhr und
14:00-17:00 Uhr. An Wochenenden und Feiertagen
14:00-18:00 Uhr • Am 24., 25., 31.12. und 1.1.
geschlossen.

€ 4€ • 65+ • Studenten, <3€
• kostenlos am ersten Sonntag des Monats

7 1 Std. • **B** Bahnhof 1300 m

**47 Rue Saint-Martin, 7500 Tournai
• +32 69 88 91 40
• www.maisondelamarionnette.be**



GRENZLAND FOLKLOREMUSEUM



In einem preisgekrönten zeitgenössischen Gebäude erzählen Objekte, Geschichten und Fotos von einer Stadt mit Blick auf Frankreich und Flandern. Ein ethnobotanischer Garten, Ausstellungen und Animationen lassen den Alltag, die Dialekte und die Traditionen der Grenzbewohner wieder aufleben.

Ganzjährig: Dienstag bis Freitag von 10.00 bis 18.00 Uhr - Samstag und Sonntag von 14.00 bis 18.00 Uhr.
• Montags und an Feiertagen geschlossen.

5€ • (> 6 Jahre) / Studenten: 2€ • Senioren (60+) 4€ • Familienticket 10€
• Die Besichtigung des Museums umfasst auch den Zugang zu dem 1 ha großen Garten (bemerkenswerte Bäume, ethnobotanische Kulturen)
• In Kombination mit dem Marcel Marlier Zentrum: 8€ - 5€

1 Std. • Kärtchen mit Erläuterungen, Hefte zum Entdecken für die ganze Familie, Multimediabildschirme, Parcours in Zeichensprache • Veranstaltungen das ganze Jahr über. • Bahnhof 1100 m

Rue de la Station 14, 7700 Mouscron • +32 56 86 04 66 • www.musee-mouscron.be



© Vincent FILLON

HÔPITAL NOTRE-DAME À LA ROSE



Dieses wunderschön erhaltene Klosterhospital lässt Krankenzimmer, Apotheke, Gärten mit Heilpflanzen und Schätze sakraler Kunst wieder aufleben. Zwischen Gelassenheit, Medizingeschichte und Erinnerung an die Pflege bietet der Besuch einen wirklichen Moment außerhalb der Zeit.

Dienstag bis Freitag: 9-18 Uhr. Samstag, Sonntag und Feiertage: 9:30-18:30 Uhr
• Montags (außer an Feiertagen) sowie am 24., 25., 26. und 31.12. sowie am 1.01. geschlossen.

13€ • 65+, Studenten 10€ • (6-12 Jahre) 5€ • (<6 Jahre) und : kostenlos
• Audioguide inbegriffen.

2 Std. • Audioguide auf DE, FR, NL, EN, IT und ES (für die Gärten nur auf FR/NL) • Entdeckungshefte für Familien • Führung (im Eintrittspreis enthalten): – in FR: samstags, sonntags und an Feiertagen um 15:00 Uhr – in NL (von April bis September) sonntags und an Feiertagen um 15:00 Uhr • Veranstaltungen das ganze Jahr über. • Bahnhof 400 m

Place Alix de Rosoit, 7860 Lessines • +32 68 33 24 03 • www.notredamealarose.be

MARCEL MARLIER ZENTRUM, ZEICHNE MICH STEFFI



Filme, Spiele, Illustrationen und Archive enthüllen die Geheimnisse der Alben. Zwischen Nostalgie und Entdeckung tauchen Groß und Klein in das liebevolle und detailverliebte Universum des Zeichners ein.



Di. bis Fr.: 9-17 Uhr (17.30 Uhr mittwochs)
• Sa.: 10.30-18 Uhr • So.: 14-18 Uhr
• Montags und an Feiertagen geschlossen.
• Jährliche Schließung vom 13. bis 26. Juli.

5,50€ • 60+, Studenten, (<15 J.): 4,50€
• reiche Familien: 4,50€ p.P.
• Kostenlos für Lehrer und diejenigen, die "Martine" oder "Marcel" heißen

1,5 Std. • Bahnhof 1200 m

Avenue des Seigneurs de Mouscron
1, 7700 Mouscron • +32 56 39 24 90
• www.centremarcelmarlier.be

MAHYMOBILES



Zwischen Lederduft, bunten Karosserien und der Atmosphäre einer alten Werkstatt lassen Sie sich durch eine einzigartige Sammlung historischer Automobile, bei der jedes Modell eine nostalgische Geschichte erzählt.

April, Mai, Juni und September: Donnerstag, Samstag, Sonntag und Feiertage (+ Freitag, 15. Mai) 10-17 Uhr • Juli und August: Donnerstag bis Montag (+ 21. Juli) 10-17 Uhr • 5. Tauschbörse für Modellautos und Autokataloge: 9. Mai von 10 bis 16 Uhr.

15€ - (<12) 10€ - (<6) kostenlos

2 Std. • Bahnhof 1000 m

Rue Erna 3, 7900 Leuze-en-Hainaut
• +32 69 35 45 45 • www.mahymobiles.be

BATTLEKART MOUSCRON



Setzen Sie sich in ein Elektro-Kart und rasen Sie über eine interaktive Strecke, auf der Bonusse, virtuelle Raketen und projizierte Dekore das Rennen in ein riesiges Videospiel verwandeln – alles sicher und unter viel Gelächter.



Das ganze Jahr über (außer am 25.12. und 1.01.) • Mo, Di, Mi, Do: 16 - 22 Uhr
• Fr.: 16 - 00 Uhr • Sa: 10 - 00 Uhr • So: 11 - 20 Uhr • Schulfreien: Öffnungszeiten unter der Woche um 14 Uhr

Partien von 15 Minuten: 19,50€.
Bedingungen und Pauschalen auf der Website • Onlinebuchung empfohlen
• Mindestgröße: 1,45 m.

Rue du Valemprez 20A
7711 Dottignies • +32 56 94 06 02
• www.battlekart.com/mouscron

PLUGSTREET 14-18 EXPERIENCE



Unter einer Glas-Pyramide erzählen Filme, Archive und eine unterirdische Inszenierung vom Ersten Weltkrieg und vom Leben der Soldaten in den Katakomben. Ein immersiver Erinnerungsort, der sich dem Frieden verschreibt.



• 1.04. bis 30.09.: Dienstag bis Freitag 10-17 Uhr und am Wochenende 10-18 Uhr • 1.10. bis 31.03.: Dienstag bis Sonntag 10-17 Uhr.
• Ganzjährig: am ersten Freitag im Monat bis 19 Uhr • Am 25.12. und 1.01. geschlossen.

7€ • (<12), Studenten, 60+: 5€
• (<6) kostenlos

1,5 Std.

Rue de Messines 156
7782 Ploegsteert • +32 56 48 40 00
• www.plugstreet1418.be

HAUS DER RIESEN



In einem eleganten Herrenhaus dienen Fresken und Holzvertäfelungen als Rahmen für die Schätze der Ducasse: Riesenköpfe, Textilien, Goldschmiedearbeiten und Festobjekte. Mit einer App geführt taucht man in die Athoiser Vorstellungskraft ein, zwischen lebendiger Tradition und Kulturerbe.

📅 Dienstag bis Freitag von 10 bis 17 Uhr (18 Uhr von Juni bis Ende September), an Wochenenden und Feiertagen von 14 bis 18 Uhr • Geschlossen vom 25.12. bis 1.01. sowie an Sonntagen im Dezember und Januar (außer am 1. Sonntag des Monats).

€ 8€ • 65+ 7€ • ♿ Studenten 5€ • ♿ (<3) kostenlos

🕒 1,5 bis 2 Std. • 🚶 Bahnhof 500 m

Rue de Pintamont 18, 7800 Ath • +32 68 68 13 00 • www.maisondesgeants.be

ARCHÄOLOGISCHE STÄTTE UND MUSEUM VON AUBECHIES-BELOEIL



Gönnen Sie sich eine Reise über 5.000 Jahre hinweg durch rekonstruierte Lebensräume von der Vorgeschichte bis zu den Galloromanen. Die größte archäologische Rekonstruktionsstätte Belgiens kann frei erkundet werden. An Sonntagen in der Saison lassen Handwerker die alten Handgriffe wieder aufleben.

📅 März bis Oktober: werktags 9-17 Uhr, sonntags und feiertags 14-18 Uhr • Juli und August: werktags 9-18 Uhr, sonntags und feiertags 14-19 Uhr • November bis Februar: werktags 9-17 Uhr, sonntags und feiertags 13-17 Uhr • Samstags und vom 19.12.2026 bis einschließlich 3.01.2027 geschlossen.

€ 13€ • Studenten 11€ • ♿ (4-12 Jahre) 6,50€ • ♿ (<4 Jahre) kostenlos

🕒 Freie Besichtigung: 2 Std. • Führung: 1 Std. • Führungen an Sonn- und Feiertagen sowie in den Schulferien (kostenlos, mind. 5 Personen, nur auf FR und nach Online-Reservierung).

Rue de l'Abbaye 1y, 7972 Aubechies • +32 69 67 11 16 • www.archeosite.be



© Vincent Rocher@SPW-AWAP

ESPACE GALLO-ROMAIN



Gegenüber zwei außergewöhnlichen gallorömischen Booten wird der Besucher zum Akteur: interaktive Stationen, Workshops und der Duft einer antiken Werkstatt tauchen in den Alltag der früheren Bewohner ein. Eine spielerische Entdeckung der lokalen Archäologie für die ganze Familie.

📅 Vom 1.04. bis 30.09.: Dienstag bis Freitag 10-12 und 13-17 Uhr, an Wochenenden und Feiertagen 14-18 Uhr. Vom 1.10. bis 31.03.: Dienstag bis Freitag (außer an Feiertagen) 10-12 und 13-17 Uhr und am 1. Sonntag des Monats 14-18 Uhr • Geschlossen am 4. Wochenende im August und vom 25.12. bis 1.01.

€ 7€ und 65+ 6€ • ♿ Studenten, ♿ 4€ • ♿ (<3) kostenlos

🕒 1,5 Std. • 🚶 Bahnhof 500 m

Rue de Nazareth 2, 7800 Ath • +32 68 68 13 20 • www.espacegalloromain.be



© Espace gallo-romain d'Ath

SCHLOSS VON BELOEIL



Ein fürstlicher Wohnsitz, umgeben von französischen Gärten. Elegante Salons, eine bemerkenswerte Bibliothek und florale oder märchenhafte Veranstaltungen machen den Besuch zu einem bezaubernden Erlebnis.

📅 Schloss und Park (von 13 bis 18 Uhr); an Wochenenden und Feiertagen im April, Mai, Juni und September; im Juli und August täglich • Amaryllis-Ausstellung: von Samstag, 4. bis Sonntag, 12. April 2026, von 10 bis 18 Uhr.

€ Schloss und Park (ohne Ausstellung): 12€ -

Senioren ab 65 Jahren 11€ - ♿ 5€ - ♿ (6-12 Jahre) 6€ - ♿ (<6 Jahre) kostenlos

🕒 2,5 Std. (Schloss und Park)

Rue du Château 11, 7970 Beloeil • +32 69 68 94 26 • www.chateaubeloeil.com

Abonnieren Sie unseren Newsletter!





www.365.be/newsletter

BRAUEREI DUBUISSON - BEERSTORIUM

pass   

Im Herzen der Brasserie Dubuisson erkunden Sie das Beerstorium und entdecken eine der ältesten Familienbrauereien Belgiens. Interaktive Stationen, 3D-Animationen, virtuelle Realität und ein Escape Game lassen Sie in die Vergangenheit reisen und enthüllen die Geheimnisse der Dubuisson-Biere. Während des Rundgangs werden Anekdoten, Zutaten und Brauverfahren vorgestellt, bevor die Führung mit einer Verkostung endet, kommentiert von Hugues Dubuisson selbst. Zwischen Geschichte und Innovation verbindet das Erlebnis Vergnügen, Spiel und Entdeckungen, ergänzt durch die gemütliche Taverne, um ein Glas zu genießen, und den Laden, um ein leckeres Souvenir mit nach Hause zu nehmen. Jeden Samstag um 15 Uhr kann eine Führung durch die Brauerei das Beerstorium-Abenteuer abrunden.

 Das ganze Jahr über: täglich (von Montag bis Sonntag) von 10 bis 18 Uhr.

  12€ mit Verkostung oder 10€ ohne Verkostung • Senioren und Studenten: 10€ mit Verkostung oder 7€ ohne Verkostung • Jugendliche (6-18 Jahre) 5€ •  (0-6 Jahre) kostenlos

  Beerstorium: 1 bis 1,5 Stunden • Führung durch die Brauerei jeden Samstag um 15 Uhr (nach Voranmeldung) • Kombiticket Beerstorium & Brauereibesichtigung (nur samstags nach Voranmeldung möglich) • Führungen verfügbar in FR, NL, EN, DE und Gebärdensprache

Ghyssegnyies, 15, 7904 Pipaix • +32 69 64 78 68 • discover.dubuisson.com

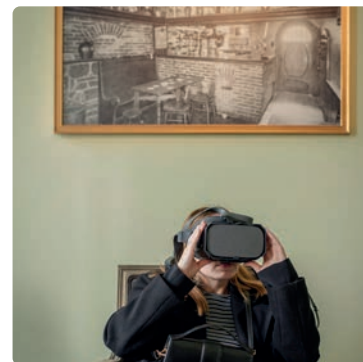

ICE MOUNTAIN ADVENTURE PARK

B pass   

Schon beim Betreten stellt sich der Wow-Effekt ein: Bergatmosphäre, Holz und Wärme. Hier fährt man das ganze Jahr über Indoor Ski und Snowboard, schwebt beim Indoor-Skydiving und teilt unterhaltsame Aktivitäten mit der Familie. Begleitet von leidenschaftlichen Trainern verlängert man das Erlebnis bei einer leckeren Küche mit Blick auf die Pisten. Abwechslung garantiert.

 Ganzjährig geöffnet: September bis April täglich, Mai bis August montags und dienstags geschlossen. Öffnungszeiten: 10:00-22:00 Uhr (freitags und samstags 10:00-23:00 Uhr).

 SKIPASS ab 23,90€ (1 Stunde) – ab 32,90€ (2 Stunden) – ab 47,90€ (1 Tag)
• INDOOR SKYDIVING: First-Timers ab 39,90€ • Paintball ab 25€

  Bahnhof 1000 m

Rue de Capelle 16, 7780 Comines-Warneton • +32 56 55 45 40
• www.ice-mountain.com

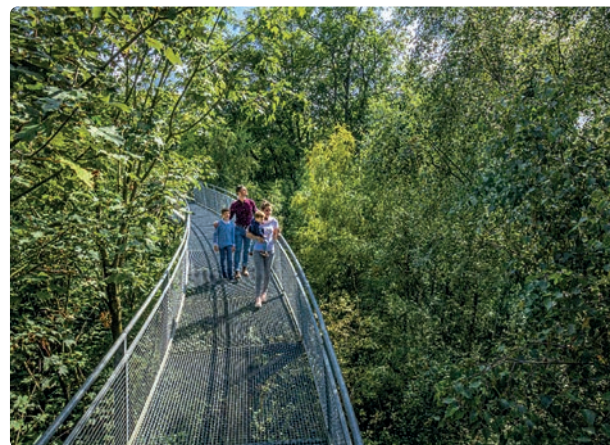

ESCALE FORESTIÈRE

B pass   

Erkunden Sie bei einem spielerischen und künstlerischen Rundgang einen immersiven Indoor-Wald. Klettern Sie auf Sinnespfaden, steigen Sie auf dem Baumkronensteg auf Blätterhöhe und gehen Sie mit einem Spielrucksack oder als Team auf Orientierungstour. Ein Naturerlebnis für Groß und Klein!

 Vom 4. April bis zum 1. November: Dienstag bis Sonntag: 10.00-12.30 und 13.30-18.00 Uhr.

• Während der Schulferien in der Fédération Wallonie-Brüssel und an Feiertagen während der Öffnungszeiten montags geöffnet.

  (ab 13 Jahren): 7€ • Jugendliche (6 bis 12 Jahre): 5€ •  (3 bis 5 Jahre): 3€ •  (0-2 Jahre): kostenlos
•  Studenten, 65+, Arbeitssuchende: 5€ • Ermäßigter Preis für Familien (1 oder 2 , mindestens 3 bezahlte Eintritte): 5€ pro  (13 Jahre und älter) • Salix-Spielsack: 10€ • Orientierungslauf im Wald: 5€

  2 Std.

Rue des Sapins 31, 7603 Bon-Secours • +32 69 77 98 10 • www.escaleforestiere.be

GRAND-HORNU - CID



Der zum UNESCO-Weltkulturerbe gehörende ehemalige Kohlebergwerk Grand-Hornu verbindet industrielles Erbe und zeitgenössische Kreativität. Hier entdeckt man das CID mit seinen Design-Ausstellungen, das dem MACS gewidmete Museum für zeitgenössische Kunst, ein Restaurant und einen ruhigen Park – ein umfassender kultureller Ausflug vor den Toren von Mons.

- 📅 Dienstag bis Sonntag 10-18 Uhr • Geschlossen: montags, am 24., 25. und 31.12. sowie am 1.01.
- 💰 10€ - 60+ 6€ - Studenten und ♣ 2€ - ♣ (<6) kostenlos
- 🗣️ Audioguide zur Entdeckung der historischen Stätte (DE, FR, NL, EN, IT, ES) 3€
- 🕒 1, 2 oder 3 Std. • Kostenlose Führungen auf Französisch: Dienstag bis Samstag (Besichtigung des Geländes um 11 Uhr und der Ausstellung um 15.30 Uhr) und Sonntag (Besichtigung des Geländes um 15 Uhr und der Ausstellung um 16.30 Uhr) • 🚆 Bahnhof 2100 m

Rue Sainte-Louise 82, 7301 Hornu • +32 65 65 21 21 • www.cid-grand-hornu.be



© Caroline Dethier

SPARKOH!



Ein riesiger wissenschaftlicher Spielplatz: interaktive Ausstellungen, Regenbogen-Tunnel, 4D-Kino und ein akrobatischer Parcours laden zum Experimentieren, Berühren und Ausprobieren ein. Man lacht, staunt und versteht die Welt mit der Familie, ohne es zu merken.

- 📅 Während der Schulferien in der Fédération Wallonie-Brüssel 7/7 Tage geöffnet, von 10 bis 18 Uhr
- Außerhalb der Schulferien in der Fédération Wallonie-Brüssel: Montag bis Freitag 9-16 Uhr (Mittwoch 12.30-17 Uhr) - Sonntag und Feiertage 10-18 Uhr.
- Geschlossen am 24., 25., 31.12. und 1.01. • Jährliche Schließung vom 24.08. bis 19.09.
- 💰 25€ - Senioren (65+) 17€ - ♣ (4-18) 15€ - ♣ (<4) kostenlos
- 🕒 4 bis 6 Std. • 🚆 Bahnhof 1500 m

Rue de Mons 3, 7080 Frameries • +32 65 61 21 60 • www.sparkoh.be

MACS - GRAND-HORNU



In einer ehemaligen, denkmalgeschützten Bergbauanlage trifft zeitgenössische Kunst auf Industriearchitektur. Internationale Ausstellungen und sorgfältige Vermittlung sorgen für einen inspirierenden Besuch.

- 📅 Dienstag bis Sonntag 10-18 Uhr • Geschlossen: montags, am 24., 25., 31.12. sowie am 1.01.
- 💰 10€ - 60+ 6€ - ♣ 2€ - ♣ (<6) kostenlos
- 🕒 1 Std. • 🚆 Bahnhof 2100 m

Rue Sainte-Louise 82, 7301 Hornu • +32 65 65 21 21 • www.mac-s.be

DOCK 79



Am Ende eines von Bäumen gesäumten Weges erscheint ein See. Auf dem Wasser oder in der Luft mischen sich Gelächter und Gänsehaut: man gleitet, klettert, entflieht. Ein Ort der Natur, der Entspannung und der Gefühle, der dazu gedacht ist, den Moment voll auszukosten.

- 📅 Das ganze Jahr über, 7 Tage die Woche: • Bouldern von 12 bis 22 Uhr (Wochenende 10-20 Uhr)
- Padel-Tennis von 9 bis 22.30 Uhr (Wochenende 8-20 Uhr) • Escape Game im Freien (Uhrzeiten variieren)
- Wasserskifft: März bis Oktober (Tage und Uhrzeiten variieren) • Baumklettern: März bis November (Mittwoch und Wochenende), 7/7 während der Schulferien. • Aquapark: Mai, Juni, September (Wochenende und Feiertage), 7/7 während der Schulferien. • Dock 79 ist an Feiertagen geöffnet (außer 25.12. und 1.01.). Am 24.12. und 31.12.: Schließung der Aktivitäten um 16 Uhr.
- 💰 (Preis pro Person - Ausrüstung nicht inbegriffen) • Bouldern: 9,50€ bis 15€ • Padel-Tennis: 30€ bis 40€ • Escape Game: 17€ • Wasserskifft 22,50€ bis 59€ • Baumklettern: 15€ bis 27,50€ • Aquapark: 17€ bis 35€
- 🕒 1 Stunde bis 1 Tag

Rue de la Hamaide 79, 7333 Tertre • +32 65 66 25 07 • www.dock79.be

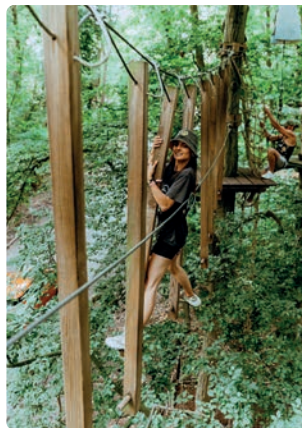

DOMÄNE CHANT D'EOLE



Ein sonnenverwöhnter Weinberg, in dem preisgekrönte belgische Schaumweine entstehen. Führungen mit Verkostung, Restaurants und eine Panoramalage bieten eine genussvolle und elegante Auszeit. Und bald: 12 Zimmer im Herzen der Reben.



- 📅 Freie Besichtigung täglich von 10 bis 18 Uhr. Geschlossen: 1.01. und 25.12. • Individuelle Führungen (Reservierung empfohlen): ganzjährig, samstags und sonntags um 10:30 und 14 Uhr. Juli und August: dienstags bis sonntags um 10:30 und 14 Uhr.
- 💰 Führung und Verkostung: 15€ • Freie Besichtigung: kostenlos
- 🕒 1,15 Std. • Führungen möglich in FR, NL, EN, DE und ES (Reservierung empfohlen).

Grand Route 58, 7040 Quévy • +32 65 22 05 00 • www.chantdeole.be

VANGOGH HAUS



In einem bescheidenen Haus im Borinage entdecken Sie den Alltag, die ersten Zeichnungen und Briefe dessen, der später ein Malergenie werden sollte. Ein intimer Einblick in seine Anfänge.

📅 Dienstag bis Sonntag: 10-16 Uhr
• Geschlossen: 25.12. und 1.1.

👤 5€ • Studenten, 60+ 4€ • ♿ (3-18) 3€
• ♿ (<3) kostenlos

🕒 1 Std.

Rue du Pavillon 3, 7033 Cuesmes (Mons) • +32 65 35 56 11
• www.maisonvangogh.mons.be

SILEX'S



Mitten in einem Naturschutzgebiet entdecken Sie alte Feuersteinminen, die zum UNESCO-Weltkulturerbe gehören. Spaziergang, Führung an der Oberfläche und eine begleitete Abfahrt offenbaren den Einfallsreichtum der ersten Steinbrecher.



© Mara De Sario

📅 Vom 18.04. bis zum 1.11.:
dienstags bis sonntags
10-16 Uhr

👤 7€ • Studenten, 60+ 5€
• ♿ (3-18) 3€
• ♿ (<3) kostenlos

🕒 45 Min. bis 1,5 Std.

Rue du Point du Jour 300, 7032 Spiennes • +32 65 84 68 12
• www.silexs.mons.be

LAGO MONS PISCINE DU GRAND LARGE



Warme Lagune, Wildfluss, Planschbecken, Rutschen, Wellness, Außenpools ... mehr Wasser, mehr Spaß! Immer 30 °C – genießen Sie einen spritzigen Familientag zwischen Entspannung und Vergnügen in einer einzigartigen Wasserwelt.

📅 Täglich geöffnet (außer am 24., 25., 31.12. und 1.01.). Das ganze Jahr über: samstags (10-19 Uhr) • sonntags und feiertags (9-18 Uhr). • Unter der Woche – vom 3. OKTOBER bis zum 29. MÄRZ – Mo, Di, Do (13:30-20 Uhr) – Mi (10-20 Uhr) – Fr (10-21 Uhr). Während der Schulferien: Mo bis Do (10-20 Uhr) – Fr (10-21 Uhr) – vom 30. MÄRZ bis 4. OKTOBER – Mo bis Fr von 10 bis 21:30 Uhr (9 bis 21:30 Uhr während der Sommerferien)

👤 (6 Monate bis 2 Jahre) 3,10€ • ♿ (3 bis 4 Jahre) 4,30€ • ♿ (5 bis 11 Jahre) 9,90€ • ♿ (12 bis 64 Jahre) 13,40€
• Senioren (65+) 12,10€ • FAMILIEN PASS: 86€

🕒 4 Std.

Avenue de la Sapinette 20, 7000 Mons • +32 65 22 08 30 • www.lagomons.be



MUMONS



Im ehemaligen Kloster der Visitandinnen in Mons untergebracht, bietet das Universitätsmuseum MUMONS mit „Electricque!“ eine immersive Ausstellung über Elektrizität, zwischen wissenschaftlichen Objekten und spielerischen Einrichtungen. Entdecken Sie auch die Krypta des Klosters, in der die Geschichte des Ortes sensibel erzählt wird. Das ganze Jahr über organisiert das Museum Konferenzen, ein Planetarium und Workshops, um Wissenschaft auf andere Weise zu erforschen.

📅 Montag, Mittwoch, Donnerstag und Freitag: 10-17 Uhr. Sonntags, am ersten Samstag im Monat und an Feiertagen: 14-17 Uhr • Geschlossen: dienstags, am 31.05.2026 (Sonntag des Doudou) – vom 21.12.2026 bis 03.01.2027.

👤 5€ - Senioren (65+) und Behindert 2€ • Eintritt + Führung: ♿ 9,50€ - Senioren (65+) und ♿ 6,50€
• Freier Eintritt (oder 4,50€ mit Führung) für ♿ und Jugendliche unter 26 Jahren, Studenten, Artikel 27, Arbeitssuchende und die Presse • Kostenlos für die Gemeinschaft UMONS

🕒 1,5 Std. • Führung (auf Französisch): Samstag und Sonntag um 15 Uhr. • 🚆 Bahnhof 1100 m

Place du Parc 24, 7000 Mons • +32 65 37 22 15 • www.mumons.be

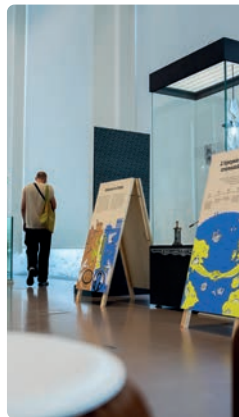

MUNDANEUM



Vor Millionen von Karteikarten und einem monumentalen Globus entdeckt man den verrückten Traum, das gesamte Wissen der Welt zu ordnen. Ein inspirierender Ort, der zum Nachdenken anregt und zum UNESCO-Dokumentenerbe gehört.

📅 Mittwoch bis Freitag: 10-17 Uhr. Wochenende: 10-18 Uhr
• Geschlossen: Montag, Dienstag, 25.12. und 1.1.

👤 9€ • 65+: 7€ • Arbeitssuchende, Studenten, ♿ (>6): 5€ • ♿ (<6) kostenlos • Freier Eintritt am ersten Sonntag im Monat

🕒 1 bis 2 Std. • 🚆 Bahnhof 1300 m



Rue de Nimy 76, 7000 Mons • +32 65 31 53 43 • www.mundaneum.org

MUSEUM DES "DOUDOU"

B pass 



Zwischen Drache, heiligem Georg und UNESCO-geschützten Ritualen erzählen interaktive Stationen und Projektionen von der berühmten Ducasse. Eine spielerische Immersion in den lebendigen Folklore von Mons.

-  Dienstag bis Sonntag: 10–16 Uhr.
Geschlossen: 25.12. und 1.1.
-  10€ • Studenten, 60+ 7€ • ♣ (3-18) 3€
• ♣ (<3) kostenlos
-  1,5 Std. - Audioguide FR, NL, EN
• **B** Bahnhof 850 m



Jardin du Mayeur, 7000 Mons
• +32 65 40 53 18
• www.museedoudou.mons.be

BELFRIED VON MONS

B pass 



Als einziger barocker Belfried des Landes und UNESCO-Weltkulturerbe bietet er von seinem Gipfel einen spektakulären Blick auf Mons und seine Umgebung. Park, Ruinen und ein Museumssaal ergänzen diesen unvergesslichen Aufstieg.

-  Dienstag bis Sonntag: 10–18 Uhr
• Geschlossen: 25.12. und 1.1.
-  10€ • Studenten, 60+ 7€ • ♣ (3-18) 3€
• ♣ (<3) kostenlos
-  1 Std. • **B** Bahnhof 800 m



Rue des Clercs 32, 7000 Mons
• +32 65 40 52 99
• www.beffroi.mons.be

SCHATZKAMMER DER STIFTSKIRCHE STE-WAUDRU

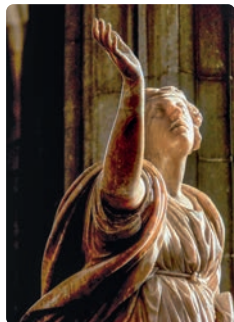
B **P**



Im gotischen Rahmen der Stiftskirche Sainte-Waudru entdecken Sie einen Schatz aus Goldschmiedekunst, Skulpturen, Gemälden und Manuskripten vom 12. bis zum 19. Jahrhundert. Ein konzentriertes, intimes und kostbares Zeugnis des Kunsthandwerks von Mons.

-  Dienstag bis Sonntag von 12 bis 18 Uhr • Geschlossen während der Messezeiten und 24.-25.12. und 1.-2.01.
-  5€ • Studenten, 60+ 4€ • ♣ (3-18) 3€
• ♣ (<3) kostenlos
-  1 Std. • **B** Bahnhof 500 m



Place du Chapitre, 7000 Mons • +32 65 33 55 80
• www.tresorsaintewaudru.mons.be

MONS MEMORIAL MUSEUM

B pass **P** 



Objekte, Zeugnisse und eine sensible Inszenierung konfrontieren den Besucher mit den Realitäten des Krieges vom Mittelalter bis zum 20. Jahrhundert. Ein Gesellschaftsmuseum, das zum Nachdenken und zur Empathie anregt.

-  Dienstag bis Sonntag: 10–18 Uhr
• Geschlossen: 25.12. und 1.1.
-  10€ • Studenten, 60+ 7€ • ♣ (3-18) 3€
• ♣ (<3) kostenlos
-  1,5 Std. • **B** Bahnhof 1300 m



Boulevard Dolez 51, 7000 Mons
• +32 65 40 53 20
• www.monsmemorialmuseum.mons.be

ARTOTHÈQUE

B pass **P** 



In einem neu gestalteten ehemaligen Kloster öffnen sich die Depots der Museen dem Publikum: Restaurierung, Studien und Konservierung werden sichtbar. Ein diskreter, aber wesentlicher Ort – das verborgene Herz des montoiser Erbes.

-  Donnerstag bis Sonntag: 10–16 Uhr
• Geschlossen: 25.12. und 1.1.
-  7€ • Studenten, 60+ 5€ • ♣ (3-18) 3€
• ♣ (<3) kostenlos
-  1 Std. • **B** Bahnhof 350 m



Rue Claude de Bettignies 3, 7000 Mons
• +32 65 40 53 80
• www.artotheque.mons.be

LECAP

B pass 

Ein Museumskomplex im Herzen der Stadt: Kunst-Ausstellungen, ein Sammlungshaus und ein Lapidarium stehen im Dialog, um Mons, sein Erbe und seine Werke zwischen Kunst, Geschichte und Natur zu erzählen.



-  Dienstag bis Sonntag: 10–18 Uhr
• Geschlossen: 25.12. und 1.01.
-  Der Eintritt variiert je nach Art der Ausstellung: 10€ / 17€
• Studenten, 60+ 7€ / 12€ •
• Jugendliche (3-18) 3€
• ♣ (<3) kostenlos
-  1,5 Std.
• **B** Bahnhof 1000 m

Rue Neuve 8, 7000 Mons
• +32 65 33 55 80
• www.cap.mons.be

FRANÇOIS DUESBERG MUSEUM

B 

Kostbare Pendeluhrn, glänzendes Porzellan und vergoldete Bronzen bilden ein neoklassizistisches Traumdekor. Ein intimes, mit zwei Sternen ausgezeichnetes Museum, das den raffinierten Luxus des späten 18. Jahrhunderts heraufbeschwört.

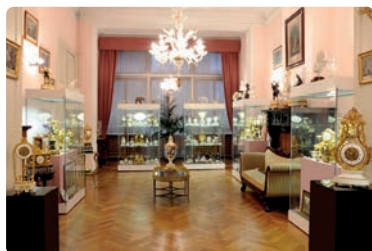

-  Dienstag, Donnerstag, Samstag und Sonntag: 14–19 Uhr.
Geschlossen: 25.12. und 1.1.
-  8€
-  1,5 Std.
• **B** Bahnhof 270 m



Square Franklin Roosevelt 12, 7000 Mons • +32 65 36 31 64
• www.duesberg.mons.be

MAISON LOSSEAU

B pass 



Dieses hinter einer unauffälligen Fassade verborgene Art Nouveau-Juwel offenbart raffinierte Dekors, einen geheimen Garten und ein Literaturzentrum. Eine elegante Auszeit, die den Worten, der Geschichte und der Schönheit gewidmet ist.

-  Freitag, Samstag, Sonntag: 13–18 Uhr • Geschlossen: an Feiertagen und vom 24.12.2026 bis 7.1.2027.
-  9€ • Senioren (65+), ♣ (6+), Studenten (<26), Lehrer mit Ausweis und Arbeitssuchende: 7€ • Studenten der UMONS: 2,50€ • Artikel 27: 1,25€ • Kombiticket mit Mundaneum (12€) – mit Le Grand-Hornu (9€)
-  1 Std. • **B** Bahnhof 1100 m

Rue de Nimy 39, 7000 Mons
• +32 65 398 880 • www.maisonlosseau.be

KERAMIS - ZENTRUM FÜR KERAMIK



Zwischen monumentalen Flaschenöfen, Erinnerungen an Boch-Faiencen und Ausstellungen zeitgenössischer Keramik lässt dieses Zentrum industrielles Erbe und kreative Gestaltung miteinander sprechen. Workshops, Artists in Residence und eigene Tonarbeiten runden den Besuch ab.

Dienstag 9-17 Uhr. Von Mittwoch bis Sonntag 10-18 Uhr. • Geschlossen: montags, während des Karnevals von La Louvière (16.-18.03.), am 24., 25. und 31.12. sowie am 01.01.

9€ • 65+ 7€ • Studenten, 3€ • Artikel 27: 1,25€ + 1 Ticket • Kostenlos für: unter 18 Jahre, kerAmies, ICOM, Presse, Lehrerkarte • Freier Eintritt jeden ersten Sonntag im Monat

1,5 Std. • Bahnhof 300 m

Place des Fours-Bouteilles, 1, 7100 La Louvière • +32 64 23 60 70
• www.keramis.be



LE POINT D'EAU



Rutschen, Wildwasserbahn, Wellenbecken, Indoor-Surfwelle und olympisches Becken bilden einen kompletten Wasserpark. Zwischen Lachsälven, Entspannung in der Sauna und der freundlichen Aufmerksamkeit des Teams erleben Familien und Sportler einen dynamischen und sicheren Tag.

Der Spielbereich ist ganzjährig geöffnet: mittwochs (außerhalb der Schulferien): von 13:00 bis 20:45 Uhr.

• Während der Frühjahrs- und Sommerferien: montags bis freitags von 10:00 bis 20:30 Uhr, an Wochenenden und Feiertagen von 10:00 bis 18:30 Uhr.

• Während der Krokusferien, Herbstferien und Winterferien: montags bis freitags von 13:00 bis 20:30 Uhr, an Wochenenden und Feiertagen von 13:00 bis 18:30 Uhr. Geschlossen am 25.12. und 1.01.

unter 3 Jahren kostenlos • Sport 4,60€ • Sport + Spa 12,70€ • Sport + Entspannung 12,70€

• Sport + Spa 12,70€ • Entspannung 16,90€ • 10er-Karten und Jahresabonnements • Kostenloses Parken

1,5 bis 2 Std. • Bahnhof 180 m

Rue Sylvain Guyaux 121, 7100 La Louvière • +32 64 23 66 60 • www.pointdeau.be

SCHLOSSANLAGE VON SENEFFE



Auf dem Anwesen des Schlosses von Seneffe bilden neoklassische Architektur und ein 22 Hektar großer Park eine raffinierte Kulisse. Mit Hilfe der Besucher-App verfolgt man im Laufe der Jahreszeiten das imaginäre Leben der Schlossherren des 18. Jahrhunderts. Goldschmiedekunst, Ausstellungen und Spaziergänge bieten eine echte „Schlosleben“-Auszeit.

Täglich 10-18 Uhr • Geschlossen: montags (außer an Feiertagen), am 24., 25. und 31.12. sowie am 1.1. • Park und Gärten: täglich 8-18 Uhr (von April bis September bis 20 Uhr).

6€ - 60+ und Studenten (12-18) 5€ - (<12) und (<6): kostenlos • Park und Gärten sind kostenlos zugänglich (außer Aktivitäten) • Erster Sonntag im Monat: kostenloser Eintritt zur Dauerausstellung (Sonderausstellung kostenpflichtig)

Museum-Schloss: 1 bis 2 Std., bei Sonderausstellungen sogar länger • Park: 1,5 bis 2 Std. • Besuch mit der kostenlosen App "Von einem Tag auf den anderen, das 18. Jahrhundert".

Rue Lucien Plasman 7-9, 7180 Seneffe • +32 64 55 69 13
• www.chateaudeseneffe.be

BERGBAU- UND MUSEUM FÜR NACHHALTIGE ENTWICKLUNG - BOIS DU LUC



In Bois-du-Luc, einer ehemaligen, von der UNESCO ausgezeichneten Bergbaustätte, durchquert man das Grubengelände und ein bemerkenswert gut erhaltenes Arbeiterdorf. Maschinen, in Reihen stehende Häuser und eine stille Atmosphäre erzählen von drei Jahrhunderten Kohleabbau und dem Alltag der Bergarbeiterfamilien.

Das ganze Jahr über, dienstags bis freitags 10-17 Uhr (letzter Start um 15 Uhr) + an Wochenenden und Feiertagen vom 1.4. bis 30.9. • Vom 19.12.2026 bis 31.12.2027 geschlossen.

FREIE BESICHTIGUNG: 9€ - Senioren (60+) 8€ - Studenten und (<18 Jahre) 6€ - 4€ - (<6 Jahre) kostenlos - Familienermäßigung: 50% pro ab dem 2. - Artikel 27: freie Besichtigung oder mit Audioguide: 1,25€ • Am ersten Sonntag im Monat: kostenlos • Audioguide 1€

FÜHRUNG (auf Französisch): 12€ - Senioren (60+) 11€ - Studenten und (<18 Jahre) 9€ - 6€ - (<6 Jahre) kostenlos • Am ersten Sonntag im Monat: kostenlos

1,5 bis 2 Std. • Audioguide verfügbar (FR, NL, EN, IT) • Führung (auf Französisch): sonntags um 10:30 Uhr und um 15:00 Uhr vom 1.4. bis 30.9. + donnerstags um 14:00 Uhr während der Schulferien.

Rue Saint-Patrice 2b, 7110 Houdeng-Aimeries • +32 64 28 20 00 • www.mmdd.be



CENTRE DE LA GRAVURE ET DE L'IMAGE IMPRIMEE



Das Zentrum für Druckgrafik feiert die Druckkunst durch Ausstellungen und eine Sammlung von Drucken in ruhigen Sälen. Seine Werkstatt lädt Groß und Klein ein, mit Tinten und Techniken zu experimentieren.



© Laetitia Descartes

📅 Dienstag bis Sonntag 10–18 Uhr. Geschlossen: montags – vom 15. bis 17.03. (Laetare) – am 24., 25., 31.12. und 01.01.

🎫 € 8€ • 60+ : 6€ • Studenten, ♿ : € 3 • 🧒 (<12) frei • Kostenlos am ersten Sonntag im Monat

🕒 1 bis 2 Std. • Kostenlose Führung am ersten Sonntag im Monat um 11 Uhr und 14:30 Uhr (nur auf FR) • 🚗 Bahnhof 600 m

Rue des Amours 10, 7100 La Louvière
• +32 64 27 87 27
• www.centredelagravure.be

DOMÄNE & KÖNIGLICHES MUSEUM VON MARIEMONT



In Mariemont tritt ein Kunst- und Geschichtsmuseum inmitten der Natur in einen Dialog mit einem 45 Hektar großen Landschaftspark. Ägyptische, galloromanische, chinesische und belgische Sammlungen begegnen bemerkenswerten Bäumen, Wasserflächen, Ruinen, historischen Gebäuden und Skulpturen im Freien. Der Zugang zum Park und den Sammlungen ist kostenlos, Wechselausstellungen sind erschwinglich und das Programm ist vielseitig: alles lädt zum Spazieren, Entdecken und Staunen ein. Eine wahre Reise an der Kreuzung von Zeit und Kulturen in einem noch viel zu unbekanntem Ort.

📅 Dienstag bis Sonntag (an Feiertagen montags geöffnet) von Oktober bis März von 10 bis 17 Uhr und von April bis September von 10 bis 18 Uhr • Am 25.12. und 1.1. geschlossen.

🎫 Dauerausstellungen: Eintritt frei.
Wechselausstellung: 🎫 9€ - 65+ 6€ - ♿ und Studenten (<18 Jahre) kostenlos
- am ersten Sonntag des Monats: kostenlos

🕒 Museum: 1 bis 2 Std. • Park: 2 Std. (Hunde nicht erlaubt, Fahrräder verboten) • Audioguide FR, NL, EN.

Chaussée de Mariemont 100, 7140
Morlanwelz • +32 64 273 741 • www.musee-mariemont.be



© Martin Dellicour PaJaWo



© MRM



© MRM

MUMASK, MASKEN- UND KARNEVALSMUSEUM



Im Herzen von Binche enthüllt das MUMASK die Welt der Masken und Karnevals aus aller Welt. Immersive Ausstellungen, interaktive Stationen und Anspielungen auf den berühmten Karneval von Binche machen das Museum zu einem fröhlichen, überraschenden und familienfreundlichen Ort, an dem man sogar die Holzschuhe des Gilles anprobieren kann.

📅 Dienstag bis Freitag: 9.30 bis 17 Uhr. Samstag und Sonntag: 10.30 bis 17 Uhr • Montags, am 18.02., am 01.05., am 25., 26. und 31.12. sowie am 01.01. geschlossen.

🎫 € 8€ - Senioren (+ 60 Jahre) & Studenten (+ 12 Jahre) 7€ - 🧒 (6 bis 12 Jahre) 3,50€ • ♿ : 4€ • Artikel 27: 1,25€ + 1 Ticket ART. 27 • Kostenlos für 🧒 unter 6 Jahren, Schulen der Föderation Wallonie-Brüssel und die Presse,

🕒 1 bis 1,5 Std. • 🚗 Bahnhof 650 m

Rue Saint-Moustier 10, 7130 Binche • +32 64 33 57 41 • www.mumask.be



© Utopix-Geoffrey

DISTILLERIE VON BIERCÉE



Mitten auf dem Land begegnet man einem Haus, das Früchte und Pflanzen zu 100 % naturrein destilliert. Zwischen glänzenden Destillierapparaten, Zitrusdüften und abschließender Verkostung offenbart der Besuch handwerkliches Know-how belgischer Spirituosen und des Terroirs.

📅 Vom 1.04. bis zum 30.11. • Freie Besichtigung des Museums: Do bis So von 12 bis 18 Uhr • Führung um 15 Uhr: im Juli, August, September (Fr, Sa, So) und im April, Mai, Juni, Oktober und November (Sa und So). Online-Reservierung empfohlen.

🎫 • Freie Besichtigung: kostenlos • Führung: 🎫 11,50€ einschließlich Probegetränk - 🧒 (7-18 Jahre) 5€ einschließlich alkoholfreiem Probegetränk - ♿ (<7) kostenlos

🕒 1 Std. • Führungen (FR, NL, EN)

Ferme de la Cour, rue de la Roquette 36, 6532 Ragnies (Thuin) • +32 71 59 11 06
• www.bierceedistillery.com



© Numéro trois

MUSEUM DER FOTOGRAFIE



Das im ehemaligen Karmel untergebrachte Fotomuseum bietet einen der umfangreichsten Rundgänge rund um das Bild in Europa. Zwischen Wechsausstellungen, Dauersammlungen und Familienbereich schlendert man stundenlang in einer ruhigen und inspirierenden Atmosphäre.



© FTPH.Denis.Closon

- Dienstag bis Freitag: 9-17 Uhr.
Samstag, Sonntag und Feiertage: 10-18 Uhr
• Montags, am 25.12. und am 1.1. geschlossen
- 8€ • 60+ 6€ • Studenten, Lehrkräfte, Arbeitssuchende: 4€ • Artikel 27: 1,25€
• (<12) kostenlos
- 2 bis 4 Std.

**Avenue Paul Pastur 11 (GPS):
Place des Essarts), 6032 Charleroi
(Mont-sur-Marchienne) • +32 71 43 58 10
• www.musephoto.be**



© FTPH.Denis.Closon

ARBOREO



Kletterparcours ab 3 Jahren, große Seilrutschen und Schatzsuchen im Wald: Mitten in der Natur überwindet jeder sich selbst – dank einer durchgehenden Sicherungsleine und eines fürsorglichen, motivierenden Teams.



- Vom 14.02. bis zum 11.11.: jedes Wochenende, mittwochnachmittags und an Feiertagen sowie während der Schulferien in der Fédération Wallonie-Brüssel täglich von 10 bis 18 Uhr.
 - (ab 12 Jahren) 29€ - (7-11 Jahre) 24€ - (3-6 Jahre) 15€ • Sprung: 6€ • Schnitzelzjag & ExplorGames: ab 12€ pro Teilnehmer
 - 1 bis 3 Std.
- Avenue des Mugnets 16
6001 Marcinelle • +32 490 22 95 16
• www.arboreo.be**

ZENTRUM DER WISSENSCHAFTSKULTUR



Interaktive Ausstellungen, Workshops und Experimente zum Anfassen ermöglichen es, „die Hände an die Wissenschaft zu legen“. Ein Zentrum, das Lust macht zu verstehen, zu hinterfragen und seinen kritischen Geist zu schärfen.



- Mo bis Fr: 9.30-17.30 Uhr • Samstag: geschlossen • 1. und 3. Sonntag im Monat: 10-18 Uhr • Geschlossen: 1.01., 2.01., 11.11., 25.12., 30.12. und 31.12.
- 6€ • Studenten, Senioren, reiche Familien: 5€
• (<10 Jahre) 4€ • (<6 Jahre) kostenlos
- 1 Std. • 1. Sonntag im Monat (Reservierung erforderlich): Führung durch die temporäre Ausstellung um 11, 14 und 16 Uhr (+ 3€ pP.).
Nur auf Französisch. Bahnhof 1100 m

**Rue de Villers 227, 6010 Couillet
• +32 71 60 03 00 • www.ccs-ulg.be**

BPS22 KUNSTMUSEUM DER PROVINZ HENNEGAU



In einer ehemaligen Industriehalle untergebracht, erneuert dieses Museum für zeitgenössische Kunst sein Gesicht bei jeder Ausstellung. Kreative Vermittlung, herzlicher Empfang und Workshops für alle schaffen einen lebendigen Ort, an dem man diskutiert, fühlt und seinen kritischen Blick schärft.

- Dienstag bis Sonntag von 10 bis 18 Uhr • Montags, am 24., 25., 31.12. und 1.01. sowie während der Aufbaubarbeiten zu den Ausstellungen geschlossen.
 - 6€ • Senioren 4€ • Studenten und Arbeitssuchende: 3€ • (<12 Jahre) kostenlos.
Jeden ersten Sonntag im Monat freier Eintritt
 - 1 bis 2 Std. • Bahnhof 1700 m • 1, 2 Charleroi Palais'
- Boulevard Solvay 22, 6000 Charleroi • +32 71 27 29 71 • www.bps22.be**



© Leslie Artamonow

MUSEUM DER SCHÖNEN KÜNSTE CHARLEROI



© Tom Colaux

Das Museum der Schönen Künste von Charleroi beleuchtet die großen Strömungen vom 19. bis zum 21. Jahrhundert, vom Realismus bis zum Surrealismus. Anhand von Künstlern, die mit Charleroi, Wallonien und Belgien verbunden sind, erzählt es eine sich wandelnde Industrieregion aus der Sicht der Maler.

- Dienstag bis Freitag: 9-17 Uhr. Wochenenden und Feiertage: 10-18 Uhr • Montags, am 1.5., am 24.12. (nachmittags), am 25.12. und 26.12., am 31.12. (nachmittags), am 1.1. und 2.1. geschlossen.
- Dauerausstellung: freier Eintritt • Sonderausstellung: 7,50€ - Studenten (12-18 Jahre) und Senioren: 3,50€ - (<12 Jahre) kostenlos - Erster Sonntag im Monat: kostenlos
- 1,5 Std. • Bahnhof 1500 m

**Ecuries Defeld - Boulevard Mayence 67, 6000 Charleroi • +32 71 86 01 01
• www.charleroi-museum.be**

LEBOIS DU CAZIER



Im Bois du Cazier, einer UNESCO-Stätte, erzählen drei Museen von Kohle, Stahl und Glas sowie von der Tragödie vom 8. August 1956. Zwischen Abraummalden, immersiven Räumen und bewegenden Zeugnisaussagen lässt die Besichtigung die Bergbaugeschichte für die ganze Familie wieder aufleben. Im Jahr 2026 gedenkt Bois du Cazier des 70. Jahrestages der Tragödie und des 80. Jahrestages der Unterzeichnung des belgisch-italienischen Protokollabkommens. Zahlreiche Veranstaltungen werden innerhalb und außerhalb des Geländes stattfinden.

- 📅 Dienstag bis Freitag: 9-17 Uhr. Wochenenden und Feiertage: 10-18 Uhr
• Montags, am 24.12. (nachmittags), am 25.12., am 31.12. (nachmittags) und am 1.1. geschlossen.
 - 🎫 9€ - 60+ 8€ - Jugendliche & Studenten: 5€ - ♿ (<6) kostenlos • Virtual-Reality-Erlebnis 5€ • Audioguide 1€
• Spielebuch 1€ - App gratis
 - 🕒 ⌚ 2 Stunden für den Besuch der drei Museen. Geeignet für alle Altersklassen • 🚆 Bahnhof 1500 m
- Rue du Cazier 80, 6001 Marcinelle • +32 71 88 08 56 • www.leboisducazier.be**



© Detraux-Poquay
Coll. Musée de la Photographie de Charleroi



© Catherine D'eleto

GLASMUSEUM



Von kleinen antiken Fläschchen bis zu zeitgenössischen Skulpturen – durchlaufen Sie die Geschichte des Glases anhand seltener und spektakulärer Stücke. In der Werkstatt lassen Vorführungen des Glasblasens das Material vor Ihren Augen lebendig werden.

- 📅 Dienstag bis Freitag: 9-17 Uhr. Wochenenden und Feiertage: 10-18 Uhr • Montags, am 24.12. (nachmittags), am 25.12. und 26.12., am 31.12. (nachmittags), am 1.1. und am 2.1. geschlossen.
- 🎫 Zugang zum gesamten Gelände von Le Bois du Cazier: 9€ • 60+ 8€ • ♿ und Studenten 5€
• ♿ (<6 Jahre) kostenlos
- 🕒 ⌚ 1 Std.

**Bois du Cazier, Rue du Cazier 80, 6001 Marcinelle • +32 496 59 92 14
• www.charleroi-museum.be**



SALAMANDER-TURM



Steigen Sie in den mittelalterlichen Turm und durchschreiten Sie ein kleines Museum zur Lokalgeschichte. Vom Gipfel aus genießt man ein ruhiges Panorama über das Tal der Hantes und die in die grüne Landschaft eingebettete Stadt.



- 📅 Täglich außer montags: im April, Mai, Juni (13:00 bis 16:30 Uhr) – im Juli und August (10:30 bis 16:30 Uhr) – Nur an Wochenenden im September und Oktober (13:00 bis 16:30 Uhr)
- 🎫 3€ • 60+ 2,50€ • ♿ 2€
- 🕒 ⌚ 45 Min.
- 📍 **Grand-Place 10
6500 Beaumont
• +32 71 58 81 91
• www.tourismebeaumont.be**

TÖPFERHAUS



Im Herzen eines Töpfer-Tals offenbaren Workshops, Ausstellungen und Vorführungen die Gesten, Glasuren und Ofen von einst. Zwischen lokaler Geschichte und lebendigem Können gehen die Besucher überrascht von der Fülle dieses keramischen Erbes wieder heim.

- 📅 Vom 5. Januar bis zum 18. Dezember. Montag bis Freitag (außer an Feiertagen): 8:00-12:00 Uhr und 13:00-17:00 Uhr (im Juli und August von 9:00 bis 13:00 Uhr). Nur an Wochenenden geöffnet, einschließlich des ersten Sonntags im Monat (Juli und September auch am zweiten Wochenende im Monat): 8:30-12:30 und 13:30-17:30 Uhr.
- 🎫 2,50€ • 60+, Studenten, ♿: 1,50€ • ♿ (<6) kostenlos
- 🕒 ⌚ +/- 1,15 Std

**Rue Général Jacques 4, 6200 Châtelet • +32 71 39 51 77
• www.chatelet-anime.jimdo.com**



© Maison du Tourisme du Pays de Charleroi



Barrierefreiheit: alle wichtigen Informationen.

Informieren Sie sich über die praktischen Details auf 365.be, um Ihren Besuch im Voraus zu planen.



www.365.be

ABTEI VON AULNE

B pass

Zwischen Zisterzienserresten und Natur am Ufer der Sambre lädt die Abtei von Aulne zu einem erholsamen Spaziergang im Tal des Friedens ein. Stille, Grün und Geschichte begleiten jeden Schritt und enthüllen die Geheimnisse eines außergewöhnlichen Kulturerbes.



- Vom 14. Februar bis zum 1. März: täglich (13-17 Uhr).
Vom 1. April bis zum 31. Mai: Mittwoch bis Sonntag +
täglich vom 6. April bis zum 10. Mai (13-18 Uhr) • Von
Juni bis September: täglich (10-13 Uhr & 13:30-18 Uhr)
• Vom 1. bis 18. Oktober: an Wochenenden (13-17 Uhr) +
vom 19. Oktober bis einschließlich 1. November täglich.
- 5€ - 65+, Studenten (12-18) 4€ - (6-12) 1€
- (<6) kostenlos • Spielheft für 2€
- Freie Besichtigung: 45 Min. • **B** Bahnhof 2300 m
Rue Vandervelde 291, 6534 Gozée (Thuin)
• +32 71 55 49 28 • abbayedaulne.be

© OTTHUIN

THE SPIN LEISURE PARK

pass

Wakeboard, Wasserski, Aquapark, Skatepark und Escape Game – am Wasser, in einer umweltbewussten Urlaubsatmosphäre, genießt man leidenschaftliche Anleitung und einen lustigen, sportlichen und entspannten Tag.



- Dienstags im Mai, Juni, Sept geschlossen • vom 14.06. bis 28.09.:
wochentags 15-20 Uhr geöffnet (13-20 Uhr im Juli und August), 11-20 Uhr an
Wochenenden und Feiertagen • Aquapark: Juli und August + Wochenenden
und Schulferien im Mai, Juni, Sept. • Wasserski, Skatepark, Escape Games:
ganzjährig (an Wochenenden, Feiertagen und in den Schulferien).
 - 1 Std. Skilift ab 27,50 € - 2 Std. Skilift: 38 € (Neoprenanzug, Wakeboard und
Skier können gemietet werden) • 1 Std. Escape Games (2 bis 5 Personen): 40€
bis 24€ pro Person • Skatepark (Ausrüstungsverleih möglich) • Skimboard:
15€ / Std. (Ausrüstungsverleih) • 1 Std. Extremtour: 18€ • 1 Std. Aquapark: 17€
- Rue Crossart 61, 6440 Boussu-lez-Walcourt**
• +32 71 31 39 82 • thespin.be/

HAUS DER DRUCKKUNST

B pass

Zwischen Druckpressen, Bleiletttern und Papieren entdeckt und handhabt man die alten Techniken des Buchdrucks. Eine lebendige Werkstatt, in der man selbst druckt und das Know-how mit Leidenschaft weitergegeben wird.



- Di bis Fr: 9-17 Uhr • Sa: 10-17 Uhr
• Erster Sonntag im Monat: 13-18 Uhr.
Geschlossen: montags, an Feiertagen
und vom 22.12.2026 bis zum
4.01.2027.
- 7€ • 65+, Studenten, : 5€
• Freier Eintritt am ersten Sonntag
des Monats
- 1,5 Std. • **B** Bahnhof 290 m
Rue Verte 1b, 6530 Thuin
• +32 71 59 59 70
• www.maison-imprimerie.net

DOMAINE DES LACS DE L'EAU D'HEURE

P

Mitten in 1.800 Hektar Natur bieten die Lacs de l'Eau d'Heure die größte Wasseroberfläche Belgiens. Wanderungen zu Fuß oder mit dem Fahrrad, Wassersport, Golf, Klettergarten oder einfach nur auf der Terrasse faulenzeln – hier stellt sich jeder sein Programm für einen Tag oder mehrere Nächte zusammen. Ein riesiger Spielplatz für Familien und Freunde, wo man durchatmen, Spaß haben und wirklich abschalten kann.

Route de la Plate Taille 99, 6440 Boussu-lez-Walcourt • +32 71 50 92 92
• www.lacsdeleaudheure.be



NATURA PARK

pass

Im Wald und am Wasser sorgen Zip-Lines, Abenteuerparcours, Explor Games und ein Bikepark für einen Tag voller Adrenalin mitten in der Natur. Nebel über dem See, der Duft des Unterholzes und ein herzlicher Empfang schaffen eine wirkliche Auszeit zum Abschalten.

- Vom 4. April bis 1. November: mittwochs von 13 bis 18 Uhr – samstags, sonntags und an Feiertagen von 10 bis 18 Uhr – während der Schulferien in der Fédération Wallonie-Brüssel täglich von 10 bis 18 Uhr.
 - 34€ • Jugendliche (9-15 Jahre) 28,50€ • (6-9 Jahre) 21,50€ • (3-5 Jahre) 17€
 - 3 Std.
- Route de la Plate Taille 99, 6440 Boussu-lez-Walcourt • +32 71 55 31 57**
• www.naturaparc.be



ROTES KROKODIL



Steigen Sie an Bord eines erstaunlichen Amphibusses: zunächst auf der Straße, dann direkt auf dem See. Zwischen Wasserspritzern, Gelächter und Landschaften der Lacs de l'Eau d'Heure bietet diese vergnügliche Fahrt einen einzigartigen Blickwinkel, irgendwo zwischen Kreuzfahrt und Abenteuer.

7 Vom 1. April bis zum 1. November: mittwochs, an Wochenenden, Feiertagen und während der Schulferien (in der Föderation Wallonie-Brüssel) um 14 Uhr und um 16 Uhr • Vom 27. Juni bis zum 31. August: täglich, stündliche Abfahrten von 14 bis 18 Uhr.

€ 23 € • **♣** (4-12 Jahre) 21 € • **♣** (<4 Jahre) kostenlos

⌚ 1 Stunde (Bootsfahrt) • Reiseleiter an Bord (FR & NL). Infoblätter verfügbar in DE & EN
• Weitere Aktivitäten: Führung durch den Staudamm, Lasersgame, Touristenzug, Hüpfburgen, Boule, Outdoor-Escape-Game (auf Reservierung), Minigolf, Verleih von E-Bikes, Citybikes und E-Scootern.

Route de la Plate Taille 99, 6440 Boussu-lez-Walcourt • +32 71 30 21 13
• www.parcducrocodilerouge.be



CHIMAY EXPERIENCE



Tauchen Sie ein in 175 Jahre trappistische Brau- und Käsegeschichte. Interaktive Stationen, Hopfenduft, Verkostung und ein Spaziergang zur Abtei erzählen von einem authentischen, als „Authentic Trappist Product“ ausgezeichneten Können – zwischen Tradition, Solidarität und Terroir.

7 Ganzjährig geöffnet, außer von Mitte Dezember bis einschließlich 1. Januar.
Täglich geöffnet, außer an bestimmten Montagen (im Januar, Februar, November und Dezember).
Geöffnet von 10 bis 17 Uhr (oder bis 18 Uhr in der Hochsaison und während der belgischen Schulferien).

€ 8 € (inklusive einem Chimay vom Fass) - oder 5,50 € ohne Verkostung.
• Senioren (60+), belgische Lehrer, Schüler (12-18 Jahre), **♣**: 6,50 € (inklusive einem Chimay vom Fass) oder 5,50 € ohne Verkostung. • **♣** (<12 Jahre) kostenlos

⌚ 45 Min. oder 1,5 Std. mit freier Besichtigung der Abtei (Garten, Kirche und Friedhof)

Rue de Poteaupré 5, 6464 Boulers • +32 60 2114 33 • www.chimay.com

STAUMAUER UND SKYWALK AN DEN LACS DE L'EAU D'HEURE



Begeben Sie sich ins Innere der größten Staumauer Belgiens und erkunden Sie die unterirdische Galerie gemeinsam mit einem leidenschaftlichen Guide. Den krönenden Abschluss bildet der Skywalk, eine gläserne Plattform in über 100 Metern Höhe, mit atemberaubendem Panoramablick und einem Hauch Nervenkitzel über den Lacs de l'Eau d'Heure.

7 Das ganze Jahr über: mittwochs, an Wochenenden, Feiertagen und täglich während der Schulferien in der Föderation Wallonie-Brüssel • Führungen um 10:30, 12:30 und 14:30 Uhr (+ 16:30 Uhr im Juli und August).
Reservierung empfohlen • Am 25.12. und 1.1. geschlossen.

€ 14 € • **♣** (4-12 Jahre) 12 € • **♣** (<4 Jahre) kostenlos

⌚ 1,15 bis 1,5 Std. • Führungen in FR & NL. Erläuterungen in DE & EN verfügbar
• Weitere ganzjährig verfügbare Aktivitäten: Fahrradverleih (auch E-Bikes), Lasersgame und Outdoor-Escape-Game (mit Reservierung).

Route de la Plate Taille 99, 6440 Boussu-lez-Walcourt • +32 71 30 21 13
• www.parcducrocodilerouge.be

AQUASCOPE - DER WEIHER VON VIRELLES



Ein großes unter Schutz stehendes Gewässer, ein lebendiges Reservat, in dem Vögel und Biber die Stars sind. Von den Beobachtungsplattformen und dem Sinnespfad aus beobachtet man, ohne zu stören, atmet durch, spielt und lernt. Aquascope Virelles – ein echter Frischluftschub für Groß und Klein.

7 • Vom 16.02. bis 01.03.: täglich 10-17 Uhr • Vom 02.03. bis 29.03.: nur am Wochenende 10-17 Uhr • Vom 31.03. bis 19.04.: täglich 10-17 Uhr • Vom 20.04. bis 30.06.: dienstags bis sonntags (geöffnet am Montag, 27.04., 04.05. und 25.05.) 10-17 Uhr • Vom 01.07. bis 31.08.: täglich 10-18 Uhr • Vom 01.09. bis 08.11.: Dienstag bis Sonntag 10-17 Uhr (geöffnet am Montag, 19.10. und 26.10.) • Vom 26.12. bis 30.12.: 11-16 Uhr.

€ 10 € - **♣** (6-17 Jahre): 6 € - **♣** (<6) kostenlos • Jahresabonnement: **♣** 30 € - **♣** 15 €

⌚ 1,5 Std. bis 1 Tag

Rue du Lac 42, 6461 Virelles • +32 60 2113 63 • www.aquascope.be



Ihre Meinung zählt!
Nehmen Sie an unserer
Umfrage teil und
versuchen Sie **eine V.I.P.**
CARD oder einen von **10**
Eintritten für 4 Personen zu
gewinnen.



www.365.be/umfrage

Ihr letzter Ausflug in die
Wallonie oder nach Brüssel:
Wie haben Sie ihn ausgewählt?

Beantworten Sie die Fragen in 7 Minuten und
helfen Sie uns dabei, die heutigen Aktivitäten
und Erfahrungen besser zu verstehen.

Wie können Sie teilnehmen?

Scannen Sie den QR-Code oder besuchen Sie www.365.be/umfrage.

Gewinnen Sie eine V.I.P. CARD*, um fast 200 touristische Attraktionen in der
Wallonie und in Brüssel zu entdecken!

*Jeden Monat – von März bis November 2026 – werden 1 V.I.P.CARD und 10 Eintritte für 4 Personen verlost.
Die V.I.P.-CARD ist für 1 Person gültig und gewährt Zugang zu fast 200 touristischen Attraktionen in der Wallonie und in
Brüssel vom 01.04.2026 bis zum 31.03.2027!



Province du Brabant wallon



Hier scheint alles erreichbar.

Zwischen sanft gewellten Feldern, bedeutendem Kulturerbe und eleganten Dörfern verbindet Wallonisch-Brabant Nähe mit Lebensqualität.

Man reiht einen Spaziergang, einen kulturellen Besuch oder einen genussvollen Moment aneinander, ohne jemals lange Wege zurücklegen zu müssen.

Alles liegt greifbar nah, alles lässt sich ganz unkompliziert und im eigenen Tempo organisieren.

Eine fließende, einladende Provinz.



WELLINGTON MUSEUM



In einem der ältesten Gebäude von Waterloo entdecken Sie die größte Sammlung zur Schlacht. Moderne Szenografie und eine audiovisuelle Show lassen diesen emblematischen historischen Moment wieder aufleben.



- 📅 • Vom 1.01. bis 31.05. und vom 1.09. bis 31.12.: Dienstag bis Sonntag 10:00-17:00 Uhr. Montags geschlossen, außer an Feiertagen. Am 24.12. und 31.12.: 10:00-13:30 Uhr. Am 25.12. und 1.01. geschlossen
- Vom 1.06. bis 31.08.: Montag bis Sonntag 9:30-18:00 Uhr
- 🎫 €10 • 60+, Studenten, ♿ (10-17): €8 • ♿ (<10) kostenlos
- Pass 1815 für alle 3 Museen (siehe Website)
- 🕒 ⌚ 45 bis 60 Min. • Audioguide inklusive, verfügbar in DE, FR, NL, EN, IT, ES. • 🚶 Bahnhof 1100 m

Chaussée de Bruxelles 147, 1410 Waterloo
+32 2 357 28 60 • www.museewellington.be

LETZTES HAUPTQUARTIER VON NAPOLEON



Am 17. Juni 1815. Die Nacht bricht herein und der Regen prasselt auf Napoleons Truppen herab. Die Soldaten sind von den Märschen erschöpft. Der Kaiser befiehlt den Halt, und seine Adjutanten erspähen ein unbewohntes Anwesen: den Hof von Caillou. Es wird Napoleons letztes Hauptquartier sein. Heute lädt das Museum dazu ein, diese Nacht mithilfe von zivilen und militärischen Zeugnisaussagen und Anekdoten in einem authentischen und immersiven Dekor nachzuerleben.

- 📅 Jeden Tag (außer 1.1. und 25.12.) • Vom 1.04. bis 30.09.: 9:30-18:00 Uhr • Vom 1.10. bis 31.03.: 10:00-17:00 Uhr
- 🎫 €5 • 60+, Studenten: 4€ • ♿ (7-17): 3€ • ♿ (<7) kostenlos.
- Für ♿ wird ein spielerischer Rundgang angeboten.
- 🕒 ⌚ 45 Min. • Audioguide inklusive - verfügbar in DE, FR, NL, EN, ES und in französischer Gebärdensprache.

Chaussée de Bruxelles 66, 1472 Vieux-Genappe • +32 2 384 24 24
• www.dernier-qg-napoleon.be



Kommen Sie mit Ihrem Hund?

Informieren Sie sich über die Zugangsbedingungen auf 365.be.



www.365.be

DOMÄNE DER SCHLACHT VON WATERLOO 1815



Zwischen interaktivem Museum, riesigem Fresko und dem Aufstieg auf den Hügel ist die Immersion total. Animationen, Film und Landschaften des Schlachtfelds lassen eine entscheidende historische Wende wieder aufleben. Starke Emotionen, Entdeckungen und familiärer Spaß bestimmen einen lebendigen Besuch im Herzen eines emblematischen Ortes.

- 📅 Täglich • Von April bis Juni: 10:00 - 18:30 Uhr • Juli und August: 9:30 - 19:30 Uhr
- September und Oktober: 10:00 - 18:30 Uhr • Von November bis März: 10:00 - 17:30 Uhr
- 🎫 ab 21,75€ - Senioren (60+), Studenten ab 19,50€ - ♿ (10-17 Jahre) ab 11€ - ♿ (<10 Jahre) kostenlos
- Pass 1815 für alle 3 Museen (siehe Website)
- 🕒 ⌚ 3,5 Std. • 🚶 Bahnhof 2600 m

Route du Lion 1815, 1420 Braine-l'Alleud • +32 2 385 19 12 • www.waterloo1815.be



FONDATION FOLON



In einem grünen Rahmen ist der vom Künstler erdachte Parcours von Musik, Lichtspielen und poetischen Installationen durchdrungen. Man durchquert ein empfindsames, warmes, fast intimes Universum, in dem jeder Raum eine Facette seiner Fantasie offenbart. Eine sanfte, inspirierende Pause, die zum Träumen einlädt.

- 📅 Dienstag bis Freitag von 9 bis 17 Uhr • Samstag, Sonntag und Feiertage von 10 bis 18 Uhr
- Montags geschlossen. Außergewöhnliche Schließung am 24., 25. und 31.12. und 1.01.
- 🎫 12€ • 65+ 10€ • Studenten (<26) 5€ • Jugendliche (6-18) 5€ • Prof.-Karteninhaber: 6€
- Kostenlos für ♿ (<6), ♿, ICOM und MuseumPassMusées
- 🕒 ⌚ Folon Museum: 1,5 Std. • Temporäre Ausstellung: 1 Std.

Drève de la Ramée 6A, 1310 La Hulpe • +32 2 653 34 56 • www.fondationfolon.be



© Fondation Folon/ADAGP, Paris, 2025.



Ein riesiges romantisches Kirchenschiff, beruhigende Stille und sanftes Licht laden zum Innehalten ein. Man entdeckt die Schätze – von Reliquienschreinen bis zu den Kuriositäten im Untergrund, die die Kinder faszinieren. Die Emotion entsteht aus der Schlichtheit des Ortes, seiner Geschichte und der beeindruckenden Größe, die den ganzen Besuch begleitet.

- Montag bis Freitag von 9 bis 17 Uhr • Samstag und Sonntag von 10 bis 17 Uhr • Am 25.12. und 1.01. geschlossen.
- € 6€ • Senioren (60+) 5€ • Studenten 5€ • ♣ (6-12) 2€ • ♣ (<6) kostenlos
- 1,5 Std. • Eine Führung auf Französisch findet täglich um 14:30 Uhr statt (auch an Wochenenden, jedoch nicht an Feiertagen). • Bahnhof 950 m

Rue de Saintes 48, 1400 Nivelles • +32 67 84 08 64 - +67 21 54 13
• www.tourisme-nivelles.be

BESICHTIGEN ERKUNDEN BEWEGEN

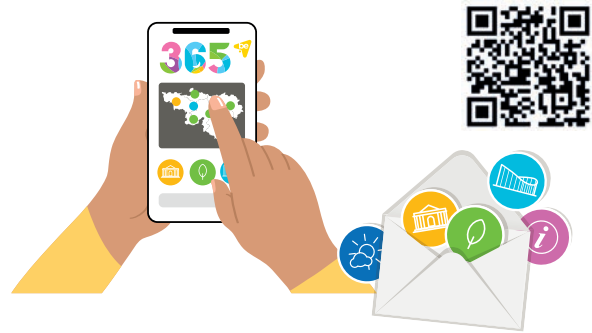

Alle Neuigkeiten der Attraktionen – jederzeit griffbereit!

Veranstaltungen, Wetter, Online-Tickets ...
Und abonnieren Sie unseren Newsletter, um
über die Aktivitäten in unseren touristischen
Attraktionen & Museen informiert zu bleiben!
Freuen Sie sich auf tolle Ausflugsideen ...

www.365.be

Folgen Sie uns in den sozialen Netzwerken!



auf instagram!

[365_.be](https://www.instagram.com/365_.be)



auf facebook!

[365.be](https://www.facebook.com/365.be)



© Simon Schmitt

Zwischen ruhigen Gärten und jahrhundertalten Mauern lädt der Spaziergang dazu ein, den Blick zum 360°-Panorama zu heben. Mit Hilfe der App reist man durch die Zeit, vorbei an beeindruckenden Räumen und Erzählungen der Mönche. Zwischen Weinberg, Kräutergarten und Mikrobrauerei verbindet der Ausflug Geschichte, Natur und Sanftheit.

- Das ganze Jahr • Vom 1.04. bis 31.10.: von 10 bis 18 Uhr • Vom 1.11. bis 31.03.: von 10 bis 17 Uhr • Geschlossen: am 24., 25., 31.12. und 1.01.
- Besuchsplan und Zugang zu den Gärten inklusive:
€ 10€ - Senioren 8€ - Studenten 8€ - ♣ (6-12) 4€ - ♣ (<6) kostenlos - ♣: kostenlos
- 1,5 Std. • Bahnhof 1300 m

Rue de l'Abbaye 55, 1495 Villers-la-Ville • +32 71 88 09 80 • www.villers.be

Wählen Sie, wonach Ihnen ist ...



Wir helfen Ihnen, sie Wirklichkeit werden zu lassen.
Filtern Sie nach Thema, Datum oder Region und finden Sie auf 365.be die Idee, die zu Ihnen passt.



www.365.be

ARMAND-PELLEGRIN-MUSEUM - MUSEUM FÜR AKTIVE PÄDAGOGIK



Entdecken Sie die aktive Pädagogik in einer ehemaligen Schule, in der Beobachtung und Praxis das Lernen leiten. Ein lebendiger Ort, der das einstige lokale Leben durch einen einzigartigen pädagogischen Ansatz heraufbeschwört.



- Dienstags bis freitags von 10 bis 17 Uhr und an den ersten drei Sonntagen im Monat von 13 bis 17 Uhr • An Feiertagen geschlossen.
- € 5€ • Studenten 5€ • <12) 5€ • <6) kostenlos • Erster Sonntag im Monat: kostenlos
- ⓘ 1 Std. • Zur Auswahl: freie Besichtigung oder Führung ohne Aufpreis (nur auf FR)

Rue du Moulin 15, 1357 Hélécine
• +32 19 65 69 90
• www.museearmandpellegrin.be

CHÂTEAU D'HÉLÉCINE



Atmen, spielen, flanieren im Château d'Hélécine. Zwischen weiten Wiesen und ruhigen Teichen lädt der Park dazu ein, das Tempo zu drosseln. Die Kinder rennen zum großen Spielplatz, verweilen bei den Tieren oder probieren das Minigolf aus, während man einen Spaziergang im Schatten der Bäume genießt. Hüpfburgen säumen den Weg und jeder legt eine Pause am Wasser ein. Gegenüber den Teichen verlängert die Pop-up-Bar den Moment mit einem Drink oder einer Mahlzeit in geselliger Atmosphäre.

Ganzjährig geöffnet: • November bis Februar von 8:00 bis 17:30 Uhr • Mai bis August von 8:00 bis 20:30 Uhr
• März, April, September und Oktober von 8:00 bis 19:00 Uhr.

- € Eintritt frei
- ⓘ Park: 1 Stunde

Rue Armand Dewolf 2, 1357 Hélécine • +3219 65 54 91 • www.chateaudhelecine.be

WALIBI



Zwischen Nervenkitzel, immersiven Dekoren und Familienzonen vergeht der Tag zwischen Lachen, süßen Düften und vielfältigen Eindrücken. Von großen Attraktionen bis hin zu Naturbereichen findet jeder sein Tempo. Ein fröhliches gemeinsames Abenteuer, bei dem Groß und Klein zusammen echte Erinnerungen schaffen.

- Täglich geöffnet während der belgischen Schulferien, an Wochenenden und Feiertagen: 10-18 Uhr vom 4. April bis 11. November – 10-19 Uhr vom 6. Juli bis 23. August
• Auch in den Winterferien geöffnet. Bitte überprüfen Sie die Öffnungszeiten auf der Website.
- € und ♿ >1m40) 58€ • ♿ (zwischen 1m und 1m40) 49€ • ♿ (<1m) kostenlos • Senioren (ab 55 Jahre) 49€ • ♿ 49€
- ⓘ Bahnhof 500 m

Boulevard de l'Europe 100, 1300 Wavre • +32 10 42 15 00 • www.walibi.be



AQUALIBI



Unter der sanften Wärme der Kuppel rutscht man von einer Rutsche zur nächsten in tropischer Kulisse. Freudenschreie, Lachsalven und Entspannungspausen wechseln sich ab, während die Kiddie Bay die Jüngsten begeistert. Zwischen Nervenkitzel, exotischer Atmosphäre und 29 °C warmem Wasser bietet der Tag eine echte Auszeit für die ganze Familie.

- Geöffnet mittwochs von 14 bis 20 Uhr, freitags von 16 bis 22 Uhr, samstags von 10 bis 22 Uhr und sonntags von 10 bis 20 Uhr sowie während der belgischen Schulferien und an Feiertagen von 10 bis 20 Uhr.
• Bitte überprüfen Sie die Öffnungszeiten auf der Website.
- € ♿ und ♿ >1m20): 39€ • ♿ (zwischen 1m und 1m20): 15,50€ • ♿ (<1m) kostenlos
• Senioren (ab 55 Jahre): 32,50€ • ♿ 32,50€
- ⓘ Bahnhof 500 m

Boulevard de l'Europe 100, 1300 Wavre • +32 10 42 16 03 • www.aqualibi.be



MUSÉEL



Universitätsmuseum, in dem Kunst, Wissenschaften und Kulturen miteinander im Dialog stehen. Vielfältige Sammlungen, Hauptwerke und Erkundungsräume über mehrere Etagen. Ein lebendiger Ort, der Vergangenheit, Gegenwart und Forschung verbindet.



- 📅 Dienstag bis Freitag von 9.30 bis 17 Uhr (Abendöffnung bis 22 Uhr am 3. Donnerstag im Monat)
 - Samstag und Sonntag von 11 bis 17 Uhr
 - Geschlossen montags, am 21.07., 15.08., 25.12. und 1.01.
- € 10€ • 60+ 8€ • Studenten (13-25) und 4€ • <12) und Lehrkräfte: kostenlos • Am ersten Sonntag im Monat: Eintritt frei
- 🕒 1,5 Std. • Ein Videoguide ist kostenlos an der Kasse erhältlich.
- 📍 Bahnhof 500 m

**Place des Sciences 3
1348 Louvain-la-Neuve • +32 10 47 48 41
• www.museel.be**

HERGÉ MUSEUM



In einem kühnen Gebäude taucht man in das Universum eines Meisters der klaren Linie ein. Sorgfältige Szenografie, einzigartige Stücke und eine lichtdurchflutete Atmosphäre: Der Besuch bietet eine elegante und lebendige Immersion. Shop und Restaurant verlängern diesen der Kreativität und grafischen Emotion gewidmeten Moment.

- 📅 Von Dienstag bis Freitag: 10.30 - 17.30 Uhr • Samstag und Sonntag: 10.30 - 18.00 Uhr
 - Geschlossen: montags und am 24., 25., 31.12. und 1.01.
- € 12€ • Senioren (65+) 7€ • Studenten (mit Karte) 7€ • <7-14 Jahre) 5€ • <7 Jahre) kostenlos
- 🕒 1,5 bis 2 Std. • Audioguide zum Herunterladen (DE, FR, NL, EN, ES, CN) • 📍 Bahnhof 450 m

**Rue du Labrador 26, 1348 Louvain-la-Neuve • +32 10 488 421
• www.museeherge.be**



© Danny Gys - Atelier Christian de Pomzamparc Hergé - Tintinimaginatio

MUSÉE DE L'EAU ET DE LA FONTAINE



Ein kleines Familienmuseum im Herzen des Bois des Rêves: spielerischer Rundgang, Brunnenklänge, beruhigende Natur und Bewusstseinsbildung rund ums Wasser. Ein einfacher, lehrreicher und bezaubernder Besuch für alle Altersgruppen.



- 📅 Vom 1. März bis zum 31. Oktober: Montag bis Freitag (10:00 bis 16:30 Uhr). Vom 1. April bis zum 30. September: auch sonntags geöffnet (10:00 bis 17:30 Uhr) • Samstags und an Feiertagen geschlossen. • Ganzjährig geöffnet für Geburtstage, Schulklassen und Familienaktivitäten.
- € 13 Jahre und älter) 5€ - <6-12 Jahre) 3€ - <0-5 Jahre) kostenlos - lcom / Lehrerausweis: kostenlos - Artikel 27: 1,25€ + 1 Ticket
- 📍 Bahnhof 1300 m

**Allée du Bois des Rêves 1, 1340 Ottignies
• +32 470 67 20 55 • www.lemef.be**

AVENTURE PARC WAVRE



Das Abenteuer beginnt hier, mit der Familie oder Freunden. Hoch oben in den Bäumen, mit klopfendem Herzen und einem Lächeln auf den Lippen, erkundet man 28 Parcours, um zu springen, zu klettern, zu rutschen und in luftiger Höhe zu radeln - stets sicher. Nahezu 3 km Seilrutschen, darunter die im Benelux einzigartige Fly-Line, versprechen tolle Gefühle, ebenso wie Jumps und die riesige Katapultschaukel für die Mutigsten. Am Boden verlängern Laser Game und Explor Games® in freier Natur das Erlebnis. Nach dem Adrenalinschub laden die Terrassen zum Ausruhen und Teilen der Erlebnisse ein.

- 📅 Vom 14. März bis 11. November: Wochenenden, Feiertage und Schulferien von 10:00 bis 18:30 Uhr. Reservierung wird über die Website (oder telefonisch) empfohlen.
- € Zugang zu den Parcours: 32€ für < von 4 bis 9 Jahren • 37€ ab 10 Jahren • Begleitperson: 3€ • Parken: 6€ (erste 30 Minuten kostenlos)
- 🕒 Ohne Zeitbegrenzung - mindestens 3-4 Stunden für die Parcours
- 📍 Bahnhof 950 m

**Rue Sainte Anne 154, 1300 Wavre • +32 10 22 33 87
• www.aventureparc.be**





(ent)spannende Ausflüge

in Flandern & Brüssel



www.riebedebie.be

Brüssel



Hier begegnen sich die Kulturen.

Brüssel vereint historische Fassaden, europäische Institutionen und kreative Viertel in einer stetigen Bewegung.

Von belebten großen Plätzen bis zu versteckteren Galerien, von mutigen Museen bis zu farbenfrohen Märkten – jede Straße erzählt eine Geschichte.

Als vielfältige Hauptstadt überrascht sie ebenso sehr, wie sie verbindet – zwischen Tradition und selbstbewusster Moderne.

Eine offene, pulsierende und zutiefst kosmopolitische Stadt.



Kunstberg



BELVUE MUSEUM

Das Museum erzählt Belgien und seine Geschichte anhand von sieben großen Gesellschaftsthemen und über 200 emblematischen Objekten. Parcours-Spiele für Familien, ein historisches Gebäude mit Garten mitten in Brüssel und der mögliche Zugang zur archäologischen Stätte Coudenberg.

📅 Dienstag bis Freitag: 9.30 - 17 Uhr • Wochenenden + Juli und August: 10 - 18 Uhr
• Geschlossen montags (außer für Gruppen), 1.01., 21.07. und 25.12.

€ • BELvue: €10€ - 65+ 8€ - Studenten (18-25), Arbeitssuchende: 5€ - ♀ (<18) kostenlos
• BELvue + Coudenberg: €18€ - 65+ 14€ - Studenten (18-25), Arbeitssuchende: 8€ - ♀ (<18) kostenlos

🕒 1,5 Std. • Kostenloser Audioguide auf Ihrem eigenen Smartphone (DE, FR, EN, NL)
• **🚉** Bahnhof 500 m • **🚇** Parc **1**, **5** Trône, Porte de Namur **2**, **6** • **📍** 92, 93 (Royale, Palais)

Place des Palais 7 Paleizenplein, 1000 Brüssel • +32 2 500 45 54 • www.belvue.be



PALAST COUDENBERG



Unter dem Place Royale erkunden Sie die Überreste des Palastes der Herzöge von Burgund: verborgene Straßen, Säle und eine Kapelle, die einen überraschenden Einblick in die Geschichte Brüssels bieten.



📅 Dienstag bis Freitag: 9.30 - 17 Uhr • Wochenenden + Juli und August: 10 - 18 Uhr • Geschlossen montags, 1.01., 21.07. und 25.12.
• Geschlossen um 16 Uhr am 24.12. und 31.12.

€ • Coudenberg: €10€ - 65+ 8€ - Studenten (18-25), Arbeitssuchende: 5€ - ♀ (<18) kostenlos
• Coudenberg + BELvue: €18€ - 65+ 14€ - Studenten (18-25), Arbeitssuchende: 8€ - ♀ (<18) kostenlos

🕒 1,5 Std. • Kostenloser Audioguide auf Ihrem eigenen Smartphone (DE, FR, NL, EN, UA)
• **🚉** Bahnhof 500 m • **🚇** Parc **1**, **5** Trône, Porte de Namur **2**, **6** • **📍** 92, 93 (Royale, Palais)

Place des Palais 7 Paleizenplein, 1000 Brüssel
• +32 2 500 45 54 • www.coudenberg.brussels

MUSIKINSTRUMENTENMUSEUM (MKMG)



Im prächtigen Jugendstilgebäude „Old England“ präsentiert das Musikinstrumentenmuseum (MIM) über 1.200 ausgestellte Instrumente und eine weltweit bekannte Sammlung. Dank des Audioguides wird jeder Saal zu einem Klangerlebnis: Dudelsäcke, Klaviere, exotische Instrumente, Saxophone – darunter das älteste erhaltene Exemplar – und historische Ruckers-Cembali. Über mehrere Etagen hinweg erfahren Sie, wie sich die Musik über Kulturen und Jahrhunderte hinweg entwickelt hat, bevor Sie im Panoramarestaurant den atemberaubenden Blick über Brüssel genießen.



📅 Dienstag bis Freitag: 9.30 - 17.00 Uhr • Samstag und Sonntag: 10.00 - 17.00 Uhr • Geschlossen montags, 1.01., 1.05., 1.11., 11.11. und 25.12.

€ (Audioguide inkl.) €15€ - 65+ 13€
• ♀ und Studenten (0-18 Jahre) kostenlos

🕒 1,5 Std. • Audioguide in FR, NL, EN
• **🚉** Bahnhof 500 m • **🚇** Parc **1**, **5** Parc/Park

Montagne de la Cour 2 Hoffberg,
1000 Brüssel • +32 2 545 01 30
• www.mim.be



KÖNIGLICHE MUSEEN DER SCHÖNEN KÜNSTE BELGIENS



Von Saal zu Saal durchquert man fünf Jahrhunderte künstlerischer Schöpfung: Flämische Primitiven, Bruegel, Rubens und Jordaens begegnen Ensor, Knapff, Magritte oder Delvaux. Die vielfältigen Sammlungen erzählen die Geschichte der Malerei, Skulptur und Zeichnung bis ins 21. Jahrhundert. Intime Atmosphäre bei Magritte, Zeitreise bei den Alten Meistern ... eine immersive Reise in die Meisterwerke, die unseren Blick geprägt haben.



Kristof Vadino

📅 Dienstag bis Freitag: 10 - 17 Uhr.
Wochenenden: 11 - 18 Uhr.
• Alle Königlichen Museen der Schönen Künste sind montags sowie am 1.1., 1.5., 18.6., 1.11., 11.11. und 25.12. geschlossen.

👤 10€ - 65+ 8€ - Studenten (<26),
♿ Arbeitslose (bei Vorlage der Bescheinigung); 3€ - ♿ (<18) frei
• Kostenlos am 1. Mittwoch im Monat ab 13 Uhr
• Kombiticket Magritte: ♿ 15€ - 65+ 10€ - Studenten (<26) 5€ - ♿ (<18) kostenlos

📍 mind. 1,5 Std. • Audioguide für 4€ für Old Masters (FR, NL, EN, DE, ES, IT, KO, RU, CN), auch in einer Version für Kinder und Jugendliche
• **B** Bahnhof 500 m
• **M15** Parc / Park
• **T** 92, 93 Royale

**Rue de la Régence 3
Regentschapsstraat
1000 Brüssel • +32 2 508 32 11
• www.fine-arts-museum.be**

HALLEPOORT (KMKG)



Als einziges erhaltenes mittelalterliches Stadttor von Brüssel lässt die Porte de Hal Sie in die Zeit der alten Stadtmauern zurückkehren. Hinter ihren Mauern entdecken Sie eine spektakuläre Wendeltreppe, gewölbte Säle aus dem 14. Jahrhundert sowie Sammlungen von Rüstungen, Waffen und Modellen, die von der Verteidigung Brüssels erzählen. Die Szenografie beleuchtet die Zünfte, die Befestigungen und den Alltag der Bewohner. An der Spitze belohnt ein Panoramablick über die Hauptstadt den Aufstieg. Ein märchenhaftes Monument, halb Festung, halb Museum, ideal, um die mittelalterliche Vergangenheit der Stadt zu verstehen.



📅 Montag bis Donnerstag: 9.30 - 17.00 Uhr
• Samstag und Sonntag: 10.00 - 17.00 Uhr
• Geschlossen freitags, 1.01., 1.05., 1.11., 11.11. und 25.12.

👤 (beinhaltet die Ausstellung, die ständigen Sammlungen, das Panorama und den Audioguide): ♿ 7€ • 65+ 5€
• ♿ und Studenten (0-18 Jahre) kostenlos

📍 1,5 Std. • Audioguide verfügbar in DE, FR, NL, EN, ES, RU
• **B** Bahnhof 1000 m
• **M2346** Porte de Hal / Hallepoort

**Boulevard du Midi 150 Zuidlaan, 1000 Brüssel
• +32 2 534 15 18 • www.hallegatemuseum.be**



Stadtzentrum



CHOCO STORY BRUSSELS



Gehen Sie auf Entdeckungsreise des Kakaos und der belgischen Pralinen: ein interaktiver, immersiver und sensorischer Rundgang, Verkostungen und eine Reise durch die Geschichte der Schokolade.

- Täglich: 10-18 Uhr
• Geschlossen: 25.12., 1.01., vom 4.01. bis 15.01.2027
- (Audioguide und Verkostung inbegriffen) 16€ - 65+, Studenten (12-26 J.) 14€ - (3-11 J.) 10€ - (0-2 J.) kostenlos - Workshop: 45€ - (8-12 J.) 45€
- 1,5 Std. • Audioguide (11 Sprachen)
• Bahnhof 600 m • Gare Centrale

Rue de l'étuve 41 Stooftstraat, 1000 Brüssel
• +32 2 514 20 48
• www.choco-story-brussels.be

FRIETMUSEUM BRUSSELS

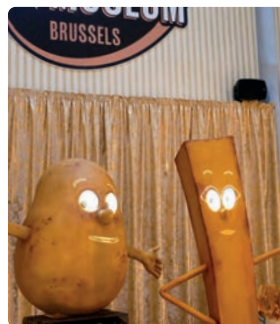

Ein spielerisches Museum rund um die Pommes Frites: Geschichte der Kartoffel, interaktive Spiele, köstliche Anekdoten und Vorführungen der belgischen Pommeszubereitung - Kostprobe inklusive.

- Täglich: 10 - 18 Uhr • Geschlossen: 25.12., 1.01.
- 14€ • Senioren (65+) und Studenten (12-26 Jahre) 12€
• (3-11 Jahre) 8€ • (<2 Jahre) kostenlos
- 1 Std bis 1,5 Std • Audioguide inkl. (11 Sprachen)
• Bahnhof 600 m • Gare Centrale

Rue de l'Étue 28 Stooftstraat
1000 Brüssel • + 32 2 318 38 85
• www.frietmuseum-brussels.be

BELGISCHES FREIMAURER-MUSEUM



Im eleganten Hôtel Dewez entdecken Sie die Geschichte, die Werte und die Symbole der belgischen und internationalen Freimaurerei. Ritualobjekte und Logenteppeiche vom 18. Jahrhundert bis heute laden dazu ein, Klischees zu überwinden und dieses diskrete Universum zwischen Reflexion, Engagement und Humanismus besser zu verstehen.

- Montag bis Freitag von 10 bis 17 Uhr • Samstag von 11 bis 17 Uhr • Am ersten Sonntag im Monat (kostenlos) von 13 bis 17 Uhr. An anderen Sonntagen und Feiertagen geschlossen.
- 10€ • 65+, Studenten (<26 Jahre), 8€ • Artikel 27: 1.25€ • Kostenlos für und Jugendliche (bis 18 Jahre), Arbeitssuchende, Journalisten, Lehrer, Mitglieder von ICOM, MuseumPassMusées, Brussels Card, Freunde des Museums.
- 1,5 Std. • Audioguide (4€) in FR, NL, EN
• Bahnhof 1000 m • 4, 10 - Bus 29, 46, 71, 88, 89

Rue de Laeken 73-75 Lakensestraat, 1000 Brüssel • +32 2 223 06 04
• www.mbfm.be



BELGIAN BEER WORLD EXPERIENCE



Erkunden Sie das Universum des belgischen Biers in der renovierten Börse: sensorischer Rundgang, Mini-Verkostung und ein abschließendes Glas auf dem Rooftop The Beerlab mit außergewöhnlicher Aussicht auf Brüssel.



- 📅 Täglich (außer am 25.12. und 1.1.), Montag bis Donnerstag und Sonntag: 10:30-19:30 Uhr, Freitag und Samstag: 10:30-20:30 Uhr
- 🎫 (Mini-Verkostung während des Rundgangs + Abschlussgetränk auf der Rooftop The Beerlab inbegriffen):
 - € 21,50€ • Senioren (+60 J.) 19,50€ • Studenten (16-25 J.) 15,50€ • ♣ (12-15 J.) 12€ • ♣ (4-11 J.) 8€ • ♣ (0-3 J.) frei
- 🕒 1,5 Std. • 🚇 Bahnhof 750 m
- 📍 M 1 S De Brouckère • T 3, 4 Bourse / Beurs

Boulevard Anspach 80 Anspachlaan
1000 Brüssel • +32 2 880 47 00
 • www.belgianbeerworld.be/



COMIC-MUSEUM



© Daniel Fouss



Unter den lichtdurchfluteten Glasdächern eines Jugendstil-Meisterwerks von Victor Horta tauchen Sie in die Welt der neunten Kunst ein. Originalseiten, Kulthelden, eine riesige Comicothek ... Man durchstreift über ein Jahrhundert belgischer Comicgeschichte und bewundert jedes Detail auf 4.000 m² Dauerausstellung sowie wechselnden Sonderausstellungen, die den Besuch stets erneuern. Ein Museum, das bewahrend und spielerisch zugleich ist, in dem man seine Lieblingsalben mit der Familie neu entdeckt.

- 📅 Täglich (außer montags): 10 - 18 Uhr • Geschlossen am 1.01. und 25.12.
- 🎫 € 14€ • Senioren (65+) 11€ • Jugendliche (12-25 Jahre) 11€ • € 6€ • ♣ (< 6 Jahre): kostenlos
- 🕒 1 bis 1,5 Std. • 🚇 Bahnhof 650 m
- 📍 M 2 G Rogier - Botanique / Kruidtuin

Rue des Sables 20 Zandstraat, 1000 Brüssel
 • +32 2 219 19 80 • www.cbdd.be

WORLD OF MIND



Ein Parcours voller Illusionen und Magie, bei dem Ihre Sinne auf die Probe gestellt werden! An den Wochenenden sorgt ein Zauberer für zusätzliches Geheimnis und Spektakel.

- 📅 Dienstag bis Sonntag: 10-18 Uhr, Montags geschlossen, außer an Feiertagen und während der belgischen Schulferien • Am 25.12. und 1.1. geschlossen
- 🎫 ab 14,90€ • Jugendliche ab 11,90€
- 🕒 1 Std. oder 1,5 Std. • 🚇 Bahnhof 1000 m
- 📍 M 2 G Yser • T 51, 93 Sainctelette

Tour & Taxis Shed 4 bis
1000 Brüssel • +32 484 24 44 33
 • www.wom.brussels

BATTLEKART TOUR & TAXIS



Fahren Sie IN einem Videospiel: Elektrokarts, Bonusse, visuelle Effekte und lustige Teamrennen. Echte Gefühle, animierte Kulissen und Lachanfänge sind für alle garantiert.



- 📅 Das ganze Jahr über (außer am 25.12. und 1.01.) • Mo., Di., Mi. und Do.: 14-21 Uhr • Fr.: 14-22 Uhr • Sa.: 10h-22 Uhr • So.: 11-21 Uhr • Bei Reservierung mindestens 24 Stunden im Voraus: Schließung 2 Stunden später (außer sonntags). Schulferien: geöffnet ab 11 Uhr.
- 🎫 Spiele von 15 Minuten: 22€ • Bedingungen und Angebote auf der Website • Reservierung online empfohlen • Mindestgröße: 1,45 m
- 🕒 • 🚇 Bahnhof 1500 m
- 📍 M 2 G Yser • T 51, 93 Sainctelette

Avenue du Port 86C Havenlaan
1000 Brüssel • +32 2 315 49 69
 • www.battlekart.com/tour-taxi

BELGIAN CHOCOLATE VILLAGE



In der ehemaligen Schokoladenfabrik Victoria erkunden Sie einen Rundgang, der ganz dem Thema Schokolade gewidmet ist – zwischen Tropenhaus, leidenschaftlichem Handwerker, belgischem Know-how und köstlicher abschließender Degustation.

- 📅 Dienstag bis Freitag: 9:00-12:00 Uhr und 13:30-18:00 Uhr • Schulferien, Wochenenden und Feiertage: 10:00-12:00 Uhr und 13:30-18:00 Uhr • Geschlossen: Montag, am 7.04., vom 26. bis 28.05., am 25.-26.08., 3.11., 24.-25.12., vom 1.01. bis 4.01.2027.
- 🎫 € 10€ • 65+, Studenten, ♣ (6-18 Jahre) 7€ • ♣ (3-6 Jahre) 2€ • ♣ (< 6 Jahre) kostenlos • Familienticket (2 ♣ + 2 ♣): 25€
- 🕒 1 Std. • 🚇 Bahnhof 150 m
- 📍 M 2 G Simonis / Elisabeth • T 9, 19 Simonis

Rue De Neckstraat 20, 1081 Brüssel • +32 2 420 70 76
 • www.belgianchocolatevillage.be

Heysel



ATOMIUM



Das ikonische Wahrzeichen von Brüssel, das Atomium, bietet einen 360°-Blick auf die Stadt, eine Dauerausstellung zur Expo 58 und spektakuläre Ausstellungen digitaler Kunst. Ein immersiver Rundgang durch die Kugeln, ergänzt durch den Zugang zum nahe gelegenen Design Museum Brussels.



📅 Täglich von 10.00 bis 18.00 Uhr
 • Auch geöffnet am 24.12 und 31.12. von 10.00 bis 16.00 Uhr
 - am 25.12. und 1.01. von 12.00 bis 18.00 Uhr

🎫 Design Museum Brussels inklusiv:
 • (18-65 Jahre): 17€
 • Senioren (65+): 15€
 • > 115 cm: 9€
 • Studenten (< 18): 9€
 • < 115 cm: kostenlos
 • ♿: kostenlos
 • Kombiticket mit Mini-Europa erhältlich

🕒 1 bis 1,5 Std.
 🚶 Bahnhof 1900 m
 📍 6 Heysel / Heizel
 🚏 7 Heysel / Heizel

Place de l'Atomiumplein 1,
 1020 Brüssel
 • +32 2 475 47 75
 • www.atomium.be

DESIGN MUSEUM BRUSSELS



Gegenüber dem Atomium erforscht das Design Museum Brussels das Design vom 20. Jahrhundert bis heute und seine Geschichte. Ikonisches Plastik, belgische Kreationen und temporäre Ausstellungen zeigen, wie Alltagsgegenstände die Entwicklung unserer Lebensweisen, Werte und unseres Könnens widerspiegeln.

📅 Täglich von 11.00 bis 19.00 Uhr - Auch geöffnet am 24.12. und 31.12. von 11.00 bis 17.00 Uhr - am 25.12. und 1.01. von 13.00 bis 19.00 Uhr

🎫 11€ • Senioren (65+): 8.50€ • > 13-18 Jahre): 4€ • < 13 Jahre) kostenlos

🕒 1 Std. • 🚶 Bahnhof 1900 m • 📍 6 Heysel / Heizel • 🚏 7 et 62 Heysel / Heizel - Bus 63 Heysel / Heizel

Place de Belgique 1 Belgieplein, 1020 Brüssel • +32 2 669 49 29
 • www.designmuseum.brussels



© Design Museum Brussels - Silvia Cappelari

MINI-EUROPE



In wenigen Schritten durchqueren Sie Europa und bewundern mehr als 370 Miniaturmonumente aus 29 Ländern, detailgetreu nachgebildet. Inmitten wunderschöner Gärten hebt die Ariane-Rakete ab, der Vesuv rumort, Züge, Boote und Lastwagen werden lebendig. Die Szenerie erwacht zum Leben, begleitet von Gelächter und Ausrufen. Mit einem Begleitheft in der Hand erkennt man bekannte Stätten, entdeckt andere und werden per Knopfdruck Teil dieser Welt im Maßstab 1:25, indem man auf die Knöpfe der Animationen drückt. Ein zweistündiger Spaziergang, spielerisch, überraschend und kulturell, der Fotografen, Neugierige und Entdecker jeden Alters begeistert wird.

📅 Vom 14. März bis 30. Juni: von 9.30 bis 18 Uhr • Juli und August: von 9.30 bis 19 Uhr • September: von 9.30 bis 18 Uhr • Vom 1. Oktober 2026 bis 3. Januar 2027: von 10 bis 18 Uhr • Am 24. und 31. Dezember: von 10 bis 17 Uhr.

🎫 Online, im Voraus: **♿** 21,70€ • **♿** (< 12 Jahre) 15,30€ • **♿** (< 115 cm) kostenlos • Var Ort: **♿** 25€ • **♿** (< 12 Jahre) 17,90€ • **♿** (< 115 cm) kostenlos • Kombitickets erhältlich: Mini-Europe + Atomium / + Planetarium / + Tootbus / + Kinepolis

🕒 2 bis 3 Std. • Katalog-Führer inklusive und verfügbar in 11 Sprachen (DE, NL, FR, EN, IT, ES, IL, RU, PL, PT, CH) • **🚆** Bahnhof 1900 m • **🚶** 6 Heysel / Heizel • **📞** 7, 62, 9, 51, 93 – Bus 83, Tootbus, De Lijn

Bruparc / Boulevard du Centenaire – Eeuwfeestlaan, 1020 Brüssel • +32 2 474 13 13 • www.minieurope.eu



PLANETARIUM BRÜSSEL

Unter einer 23 Meter hohen Kuppel, einer der größten Europas, lassen Sie sich von einem 360°-Sternenhimmel mitreißen. Immersive Projektionen, astronomische Filme und Kommentare in mehreren Sprachen nehmen Sie mit auf eine Reise zu Planeten, Galaxien und Sternbildern – ohne Brüssel zu verlassen.

📅 Das ganze Jahr über täglich geöffnet (außer 24/12, 25/12, 31/12 und 1/01). Die Filmzeiten variieren je nach Tag und Jahreszeit:

- Wochenenden, Feiertage, am 2.01., vom 16.02. bis 20.02., vom 6.07. bis 28.08., vom 21.12. bis 23.12. und vom 28.12. bis 30.12. – Filme um 10:30, 11:30, 12:30, 14:00, 15:00 und 16:00 Uhr
- Jeden Mittwoch und vom 23.02. to 27.02., vom 7.04. bis 10.04., vom 13.04. bis 17.04., vom 27.04. bis 30.04., vom 4.05. bis 8.05., vom 1.07. bis 3.07., vom 19.10. bis 23.10., vom 26.10. bis 30.10. und vom 2.11. bis 6.11. – Filme nur am Nachmittag: um 14:00, 15:00 und 16:00 Uhr
- An allen anderen Tagen – Film um 16:00 Uhr, außer an Schließtagen (24., 25., 31.12. und 1.01.)
- Das Filmprogramm wechselt mit den Jahreszeiten.

🎫 **♿** 9€ • **♿** 7€ • Studenten 7€ • Senioren (65+): 7€ • **♿**: kostenlos

🕒 1 Std. • **🚆** Bahnhof 1900 m • **🚶** 6 Houba-Brugmann

Avenue de Bouchout 10 Boechoutlaan, 1020 Brüssel • +32 2 474 70 50 • www.planetarium.be



SORTILÈGE

In einem verzauberten Wald erleben Sie ein immersives Abenteuer mit Quests, Rätseln und magischen Begegnungen. Kooperation, Fantasie und Lachen sind für die ganze Familie garantiert.



📅 18.04. bis 01.11.: jeden Samstag und Sonntag (13:00 bis 18:30 Uhr). Mittwochs und donnerstags während der belgischen Schulfreien (10:30 bis 17:00 Uhr). Geöffnet am Dienstag, 7. und 14. Juli. Reservierung empfohlen • Auf Anfrage für Schulen geöffnet (9:00 bis 15:00 Uhr).

🎫 16€ für das Abenteuer - 22€ mit dem Kletterparcours • **♿** (< 4 Jahre) kostenlos

🕒 3,5 Std. Abenteuer • **🚶** 10 - Bus 53, 56

Val du Bois des Béguines 420 Trassersweg, 1120 Neder-Over-Heembeek • +32 477 62 40 00 • www.sortilege.be

BRÜSSELER MUSEUM DER MÜHLE UND ERNÄHRUNG



Eine alte Mühle mit friedlichem Charme: genussvolle Ausstellungen, Kochworkshops und Kindheitserinnerungen erzählen unsere Ernährungstraditionen von gestern bis heute.

📅 Dienstag bis Freitag 10-12:30 und 13:30-17 Uhr. Samstag 13-17:30 Uhr • So. und Mo. geschlossen • Geschlossen am 1.5., 14.5., 21.7., 15.8., vom 2.9. bis 8.10., am 11.11., vom 22.12. bis 26.12., am 31.12. und 1.1.

🎫 **♿** 5€ • 65+ und Studenten 2€ • **♿** (< 12) kostenlos

🕒 1 Std. • **🚆** Bahnhof 900 m • **🚶** 55 Tilleul / Linde

Rue du Moulin à Vent 21 Windmolenstraat, 1140 Evere • +32 2 245 37 79 • www.moulinevere.be • www.molenevere.be

Dieter Telemans

Docks Brussel

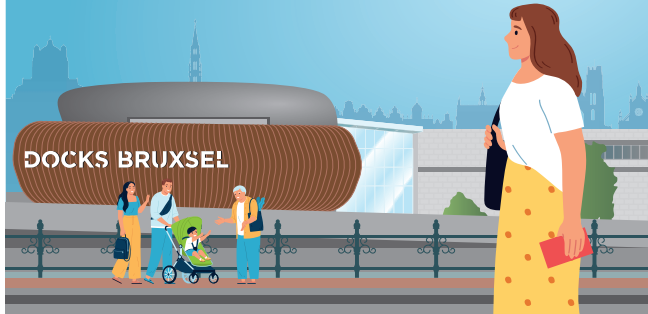

KOEZIO BRUSSELS

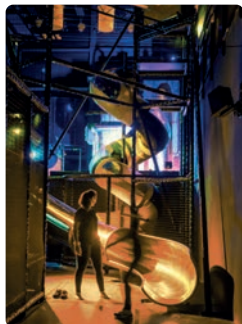

Ein einzigartiger Indoor-Park: Team-Missionen, ein riesiges Musi'Quiz, ein Innenhochseilgarten und lustige Herausforderungen stärken den Zusammenhalt in der Familie, mit Freunden oder beim Teambuilding.

📅 Montag und Dienstag: 12 - 19 Uhr • Mittwoch: 14 - 20 Uhr
• Donnerstag und Freitag: 14 - 22 Uhr • Samstag: 10 - 22 Uhr
• Sonntag und Feiertage: 11 - 18 Uhr
• Geschlossen am 25.12. und 1.01.

👤 und Jugendliche <17 Jahre: 27€ (vor Ort) oder 22€ (online)
• 37€ (vor Ort) oder 32€ (online)

🕒 2 Std. • 🚇 Bahnhof 300 m • 🚗 10, 7 Docks

Boulevard Lambert 1 Lambertlaan, 1000 Brüssel • +32 2 319 54 54 • www.koezio.co



LEGO® DISCOVERY CENTRE



Auf über 3.000 m² erstreckt sich das LEGO® Discovery Centre Brussels – eine Indoor-Attraktion für Kinder von 2 bis 12 Jahren und ihre Familien. Betreten Sie eine immersive, bezaubernde Welt voller interaktiver Aktivitäten, in der Fantasie und Kreativität keine Grenzen kennen.

📅 Montag bis Sonntag: 10-18 Uhr (24.12. und 31.12.: 10-17 Uhr, 1.01.: 12-18 Uhr) • Geschlossen am 25.12.

👤 ab €24,50. Buchen Sie online im Voraus, um sich die besten Preise zu sichern.

🕒 +2,5 Std. • 🚇 Bahnhof 300 m • 🚗 10, 7 Docks

Boulevard Lambert 1 Lambertlaan, 1000 Brüssel • www.legodiscoverycentre.be



© 2026 The LEGO Group

TRAIN WORLD



Im ehemaligen Bahnhof Schaerbeek lässt Train World die belgische Eisenbahngeschichte lebendig werden. Dampflokomotiven, legendäre Züge, königliche Waggonen und futuristische Maschinen werden von François Schuiten in einer immersiven Atmosphäre aus Klang, Licht und Effekten in Szene gesetzt. Steigen Sie ein, durchqueren Sie die verschiedenen Epochen und entdecken Sie, wie die Eisenbahn Reisen, Arbeit und Alltag verändert hat. Ein spektakuläres Museum, poetisch und didaktisch zugleich, für Bahnliebhaber wie für Familien.

📅 Dienstag bis Sonntag von 10:00 bis 17:00 Uhr (die Eingangstore und die Kasse schließen um 15:30 Uhr)
• Geschlossen: montags - vom 31.08. bis 18.09., - am 25.12. und 01.01.

👤 15€ • 👤 (6-17 Jahre): 11€ • 👤 (4-5 Jahre): 5€ • 👤 (<4 Jahre): kostenlos • Familienkarte: 45€ • 🚗 11€ • 🚼 mit Begleiter: 15€

🕒 2 Std. • 🚇 Bahnhof 10 m • 🚗 7 (Princesse Elisabeth) - 92 (Schaerbeek Gare / Station)

Place Princesse Elisabeth 5 Prinses Elisabethplein, 1030 Schaerbeek • +32 2 607 13 13 • www.trainworld.be



Europaviertel & Cinquantenaire



INSTITUT FÜR NATURWISSENSCHAFTEN



Folgen Sie den Spuren der Dinosaurier, betrachten Sie echte Fossilien und durchqueren Sie Galerien zur Entwicklung des Lebens. Zwischen Riesenskeletten, präparierten Tieren und interaktiven Installationen staunen Jung und Alt über die Vielfalt der Natur. Ein riesiger Ort, an dem man spielerisch lernt – perfekt, um die Neugier der ganzen Familie zu wecken.



📅 Dienstag bis Freitag: 9.30 -17.00 Uhr • Samstag und Sonntag: 10.00 - 18.00 Uhr
• Geschlossen: montags, am 1.01., 1.05. und 25.12.

👤 15€ • Senioren (65+) 11€ • 🧑🏫 und Jugendliche (4-25 Jahre): 6€ • 🧒 (< 4 Jahre) kostenlos • ♿: kostenlos

🕒 mind. 2 Std. • www.naturwissenschaften.be

🚶 Bahnhof 300 m • 📍 1, 5 Maelbeek • 📍 2, 6 Trône / Troon - Bus 38, 95 'Idalie' - 34, 80 'Muséum'

Rue Vautier 29 Vautierstraat, 1000 Brüssel • +32 2 627 42 11
• www.naturalsciences.be

Folgen Sie uns auf facebook!

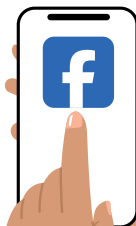

365.be

HAUS DER EUROPÄISCHEN GESCHICHTE



In einem Art-Déco-Gebäude im europäischen Viertel zeichnet das Haus der europäischen Geschichte die großen Ereignisse und Phänomene nach, die den Kontinent im 19. und 20. Jahrhundert geprägt haben. Eine moderne, interaktive und immersive Szenografie verbindet kollektive Erinnerung und persönliche Erlebnisse.

Montag: 13.00 - 18.00 Uhr • Dienstag bis Freitag: 9.00 - 18.00 Uhr • Samstag und Sonntag sowie jeden Tag im Juli und August: 10.00 - 18.00 Uhr • Geschlossen am 1.05., 1.11., 24.12., 25.12., 31.12. und 1.01.

Kostenlos

1,5 Std. • Rundgang mit Tablets (in 24 Sprachen verfügbar)

Bahnhof 550 m • Schuman - Trône / Troon

Rue Belliard 135 Belliardstraat, 1000 Brüssel • +32 2 283 12 20
• www.historia.europa.eu



PARLAMENTARIUM



Als Besucherzentrum des Europäischen Parlaments bietet das Parlamentarium ein interaktives Eintauchen in die europäische Demokratie. Ein 360°-Film, animierte Karten, Zeugnisse und ein Rollenspiel versetzen Sie in die Debatten, Gesetze und menschlichen Geschichten, die die Union prägen.

Montag: 13.00 - 18.00 Uhr • Dienstag bis Freitag: 9.00 - 18.00 Uhr • Samstag und Sonntag: 10.00 - 18.00 Uhr • Geschlossen am 1.05., 1.11., 24.12., 25.12., 31.12. und 1.01.

Kostenlos

Die Dauer des Besuchs kann 30, 60 oder 90 Minuten betragen, da die Besucherinnen und Besucher frei sind, in ihrem eigenen Tempo und entsprechend ihrer Verfügbarkeit zu erkunden. • Selbstgeführte Tour mit Medaguides (verfügbar in 24 Sprachen).

Bahnhof 150 m • Schuman - Trône / Troon

Esplanade Solidarnosc 1980 - Rue Wiertz 60 Wiertzstraat, 1047 Brüssel
• +32 2 283 22 22 • brussels-parlamentarium.booking.europa.eu/

EXPERIENCE EUROPE



Kostenlos und sieben Tage die Woche geöffnet, bietet Experience Europe einen immersiven Besuch, um die Rolle der Europäischen Kommission besser zu verstehen. Interaktive Spiele, Multimedia-Installationen und virtuelle Realität erklären die wichtigsten Prioritäten der EU, ihre Politik und deren konkrete Auswirkungen auf unseren Alltag. Die Inhalte sind in mehreren Sprachen verfügbar, und nach Anmeldung lädt eine spezielle 40-minütige Aktivität junge Menschen dazu ein, über das heutige und zukünftige Europa zu diskutieren. Am Schuman-Verkehrskreisel gelegen, bietet der Ort außerdem einen exceptionellen Blick auf das Europaviertel. Ein lebendiger Raum, um sich zu informieren, zu hinterfragen und sich mit der Familie, in Schulgruppen oder mit Freunden auszutauschen.

Montag: 13.00 - 18.00 Uhr • Dienstag bis Freitag: 9.00 - 18.00 Uhr • Samstag und Sonntag: 10.00 - 18.00 Uhr • Geschlossen am 1.01., 1.05., 1.11., 24.12., 25.12. und 31.12.

Freier Eintritt

1 Std. • Empfang und Einführung durch einen Mitarbeiter, anschließend eine selbstständige Besichtigung. Die interaktiven Ausstellungen sind in Französisch, Niederländisch, Deutsch, Englisch, Spanisch, Italienisch und Polnisch verfügbar, und ein großer Teil der Inhalte ist auch in den anderen Amtssprachen der Europäischen Union zugänglich.

Bahnhof 100 m • Schuman

Rue Archimède 1 Archimedesstraat, 1000 Brüssel
• +32 2 296 55 55 • <https://commission.europa.eu/visit-european-commission>

KÖNIGLICHES MUSEUM DER ARMEE UND DER MILITÄRGESCHICHTE (WAR HERITAGE INSTITUTE)



© WHI - Jérusalem Piérard

Im Herzen des Cinquantenaire-Parks durchquert man tausend Jahre Militärgeschichte: Ritterrüstungen, Uniformen, Panzer und eine beeindruckende Luffahrthalle mit über 100 Flugzeugen. Ausstellungen über die beiden Weltkriege und ein einzigartiges Panorama auf Brüssel von den Arkaden aus.

📅 Dienstag bis Sonntag von 9.00 bis 17.00 Uhr • Geschlossen: montags und am 1.01., 1.05., 1.11., 25.12.

🎫 12€ • Studenten und 🧑 (6-18 Jahre): 9€ • Kostenlos für 🧒 (< 6 Jahre), 🦏, und deren Begleiter, Veteranen und Mitglieder der belgischen Armee • Eintritt frei am 1. Mittwoch des Monats ab 13.00 Uhr

🕒 2 Std. • 🚶 Bahnhof 500 m • 🚇 M1, 5 Merode

Parc du Cinquantenaire 3 Jubelpark, 1000 Brüssel • +32 2 737 78 33
• www.museearmee.be • www.legermuseum.be

AUTOWORLD



In den renommierten Hallen des Cinquantenaire zeigt Autoworld über 250 Fahrzeuge, die 130 Jahre Automobilgeschichte nachzeichnen. Luxuswagen, Rennmodelle, populäre Ikonen und spektakuläre Sonderausstellungen bieten eine bewegende Reise für Liebhaber und Neulinge.

📅 Jeden Tag des Jahres ohne Ausnahme!
Von 10:00 bis 17:00 Uhr (an Wochenenden und Feiertagen von 10:00 bis 18:00 Uhr).

🎫 18€ • Senioren (65+), Studenten, 🦏, und 🧑 (6-12 Jahre) 14€ • 🧒 (< 4 Jahre) kostenlos

🕒 1,5 Std. • Audioguide (FR, NL, EN, ES) im Preis inbegriffen • 🚶 Bahnhof 500 m • 🚇 M1, 5 Merode

Parc du Cinquantenaire 11 Jubelpark, 1000 Brüssel • +32 2 736 41 65
• www.autoworld.be



KUNST- UND GESCHICHTSMUSEUM (KMG)



Von einem Saal zum anderen durchquert man Zivilisationen: ägyptische Mumien, das antike Griechenland und Rom, Brüsseler Wandteppiche, ein monumentales Modell der Ewigen Stadt, präkolumbianische Schätze oder einen Moai von der Osterinsel. Die neuen Säle für Jugendstil und Art déco rund um den berühmten Wolfers-Saal zeigen den genialen Erfindergeist des frühen 20. Jahrhunderts. Ein reichhaltiger Rundgang, der dazu einlädt, den ganzen Tag durch die Geschichte der Welt zu reisen, ohne Brüssel zu verlassen.

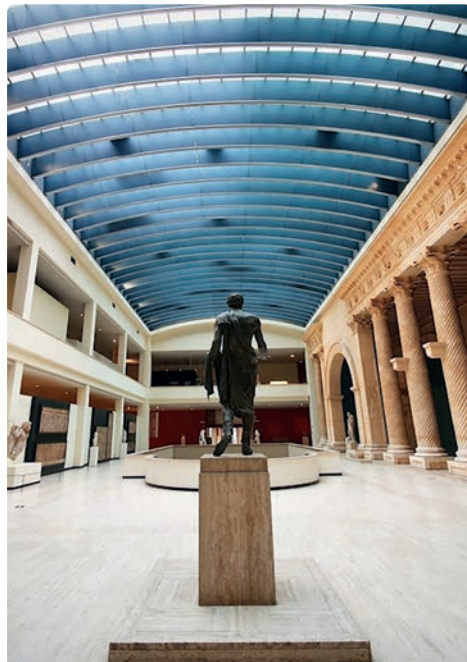

📅 Dienstag bis Freitag: 9.30 - 17.00 Uhr.
Samstag und Sonntag: 10.00 - 17.00 Uhr
• Geschlossen montags, 1.01., 1.05., 1.11., und 25.12.

🎫 Dauerausstellungen: 10€ • Senioren (65+) 8€
• 🧑 und Studenten (0-18 Jahre) kostenlos

🕒 2 Std. • 🚶 Bahnhof 500 m
• 🚇 M1, 5 Merode • 🚏 81, 82 Merode

Parc du Cinquantenaire 10 Jubelpark
1000 Brüssel • +32 2 741 73 31
• www.artandhistory.museum

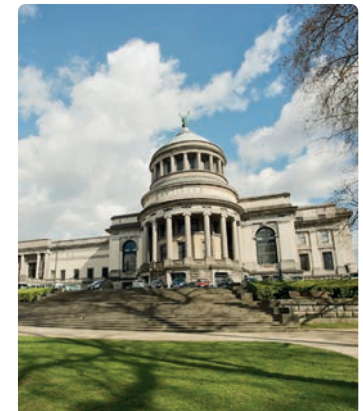



.brussels

LINIEN



Alle Linien auf stib-mivb.brussels

PRM



PARK & RIDE

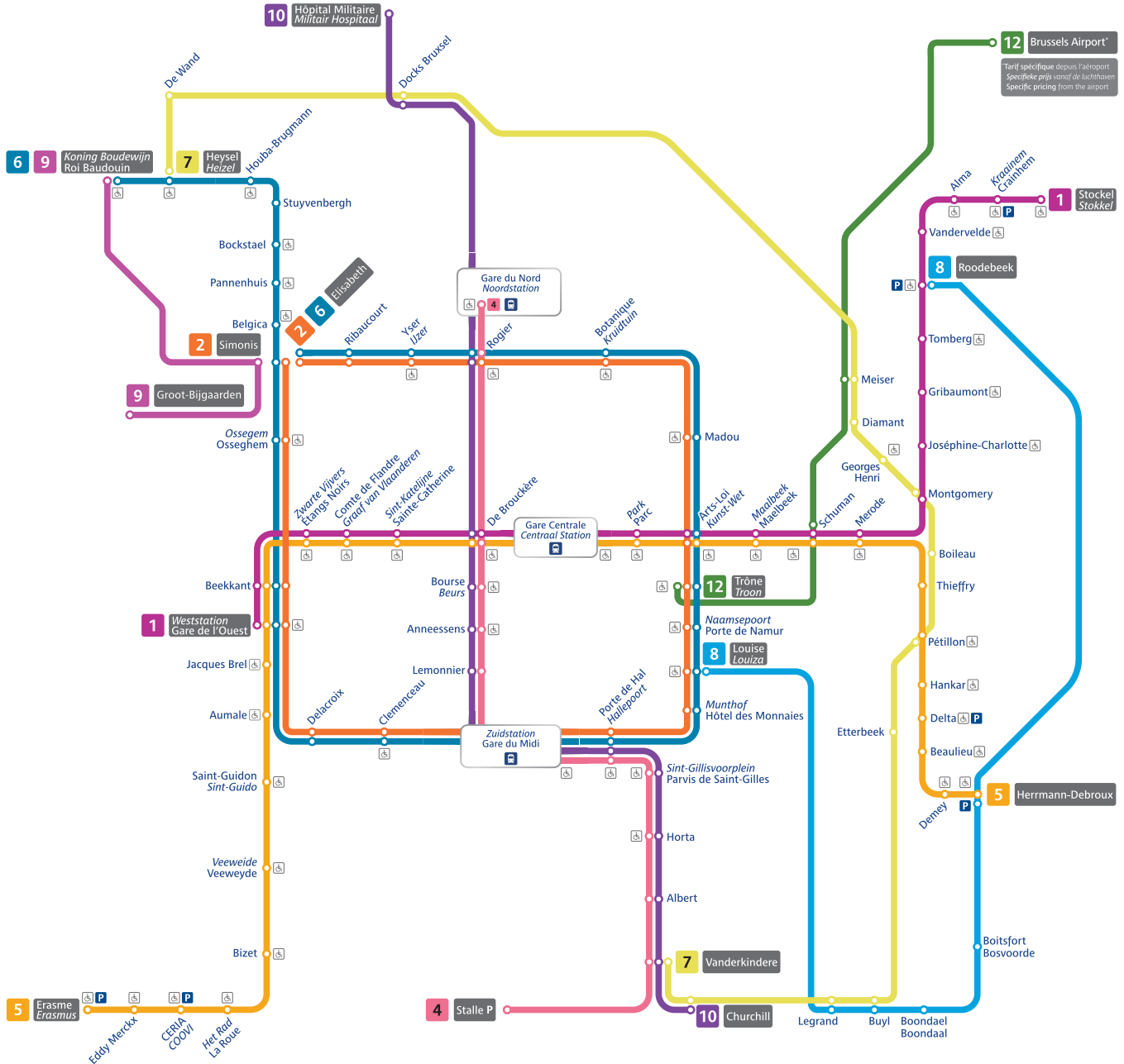

BESUCHEN SIE BRÜSSEL?

Die **Metro, Straßenbahnen und Busse der STIB-MIVB** ermöglichen es Ihnen, sich in der ganzen Stadt fortzubewegen. Manche historischen Linien sind sogar für sich genommen eine Sehenswürdigkeit – so etwa die Straßenbahnlinie 44, die am Straßenbahnmuseum vorbeifährt.

Für Ihre Fahrten ist es am einfachsten, Ihre Route auf der **Website stib-mivb.brussels** zu berechnen; sie ist mobilfreundlich. In den **KIOSK- und BOOTIK-Verkaufsstellen** in den wichtigsten Stationen erhalten Sie außerdem kostenlos Auskünfte und Netzpläne.

ZUR WEBSITE STIB-MIVB.BRUSSELS

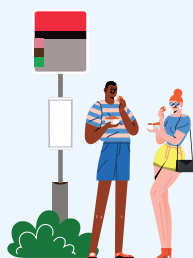

WO KAUFEN SIE IHRE FAHRSCHEINE?

Am bequemsten ist es, direkt in der Station oder im **Fahrzeug kontaktlos zu bezahlen**: Wenn Sie Ihre **Bankkarte** (oder Ihr Smartphone) an die grauen Entwerter halten, **wird sie zu Ihrem Fahrschein!** Das ist einfach, schnell und günstiger als ein Papierticket. Außerdem fahren Sie **ab der vierten Fahrt am gleichen Tag beliebig oft** – dann greift automatisch der **Tagestarif**.

MEHR INFOS ZUM KONTAKTLOSEN BEZAHLEN



REISEN SIE MIT DER FAMILIE?

Kinder unter sechs Jahren fahren mit der STIB-MIVB **kostenlos**. In den Stationen nutzen Sie einfach die Familiendrehkreuze, um mit Ihrem Kind die Metro zu erreichen.

Wenn Sie kontaktlos bezahlen, benötigt **jede Person eine eigene Bankkarte, ein Smartphone oder eine Smartwatch**. Sie können auch Papierfahrkarten (Einzelfahrt oder Tagesticket) an den **Automaten** an den Haltestellen oder Stationen sowie in den **KIOSK- und BOOTIK-Verkaufsstellen** der größeren U-Bahn-Stationen erwerben.

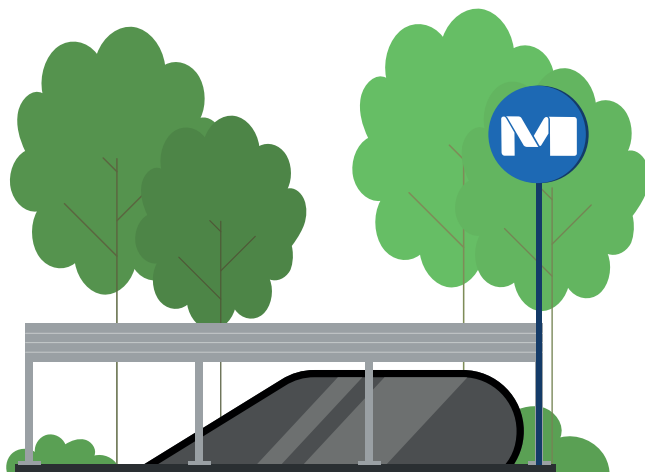

BESICHTIGEN ERKUNDEN BEWEGEN



Seite 4



Seite 6



Seite 7



Alle Neuigkeiten der Attraktionen – jederzeit griffbereit!

Veranstaltungen, Wetter, Online-Tickets...
Und abonnieren Sie unseren Newsletter, um über die Aktivitäten in unseren touristischen Attraktionen & Museen informiert zu bleiben!
Freuen Sie sich auf tolle Ausflugsideen ...

www.365.be

Folgen Sie uns in den sozialen Netzwerken!



auf instagram !

 [365_.be](https://www.instagram.com/365_.be)



auf facebook !

 [365.be](https://www.facebook.com/365.be)

ZU GUT UND GEWÄHLT

GEWÄHLT
HANDELSMARKEN-
PRODUKT
DES
JAHRES

2026

VON VERBRAUCHERN
IN BELGIEN



Intermarché

Train+

**Mit mehr Rabatt auf
den Zug**

Train+, für nur 6€ pro Monat

-40%
Nebenzeiten
& Wochenende

14€
max pro Fahrt

Der Mindestpreis für eine Zugfahrt beträgt 2,6151 € in der 2. Klasse. Infos und Bedingungen auf nmbs.be oder sncb.be

